

BlueLuxury

RESIDENCES OF MARINA CAP CANA

GVA



BLUE LUXURY RESIDENCES



MARINA CAP CANA



PLAYA JUANILLO



LAGO AZUL



API BEACH



FISHING LODGE



LOCALIZACION

MASTER PLAN NIVEL 4 - PH

BlueLuxury

- LEYENDA
- 1. NUCLEO CENTRAL VERTICAL
 - 2. INGRESO
- APARTAMENTO 401-PH N1
APARTAMENTO 402 - PH N1
APARTAMENTO 403 - PH N1
APARTAMENTO 404 - PH N1
APARTAMENTO 405 - PH N1
APARTAMENTO 406- PH N1



Estas imágenes han sido colocadas exclusivamente para fines referenciales, por consiguiente quedan sujetos a cambios.

MASTER PLAN - PH N2

BlueLuxury

- LEYENDA
- 1. NUCLEO CENTRAL VERTICAL
 - 2. INGRESO
- APARTAMENTO 401-PH N2
APARTAMENTO 402 - PH N2
APARTAMENTO 403 - PH N2
APARTAMENTO 404 - PH N2
APARTAMENTO 405 - PH N2
APARTAMENTO 406- PH N2



Estas imágenes han sido colocadas exclusivamente para fines referenciales, por consiguiente quedan sujetos a cambios.



PLANO LLAVE NIVEL PH N1

LEYENDA

- 1. INGRESO
- 2. BAÑO DE VISITAS
- 3. COCINA
- 4. SALA
- 5. COMEDOR
- 6. TERRAZA
- 7. RECAMARA MASTER
- 8. BAÑO MASTER
- 9. CLOSET MASTER
- 10. RECAMARA 02
- 11. BAÑO 02
- 12. CLOSET 02
- 13. RECAMARA 03
- 14. BAÑO 03
- 15. CLOSET 03
- 16. ÁREA DE LAVADO
- 17. HABITACION DE SERVICIO

ÁREA APTO 401-PH
ÁREA TOTAL: 600.10 m²

NOTA: Todas las áreas indicadas corresponden con medidas sobre planos Arquitectónicos y en base al criterio de Arquitectura. Para fines de venta, las áreas deberán ser confirmadas y validadas por el departamento correspondiente.

APARTAMENTO 401-PH N1



Estas imágenes han sido colocadas exclusivamente para fines referenciales, por consiguiente quedan sujetos a cambios.



PLANO LLAVE NIVEL PH N2

LEYENDA

- 1. INGRESO
- 2. BAÑO DE VISITAS
- 3. SALA
- 4. COCINA
- 5. COMEDOR
- 6. ASOLEADERO
- 7. PICUZZI
- 8. TERRAZA DESTECHADA
- 9. CLOSET

ÁREA APTO 401-PH
ÁREA TOTAL: 600.10 m²

NOTA: Todas las áreas indicadas corresponden con medidas sobre planos Arquitectónicos y en base al criterio de Arquitectura. Para fines de venta, las áreas deberán ser confirmadas y validadas por el departamento correspondiente.

APARTAMENTO 401-PH N2



Estas imágenes han sido colocadas exclusivamente para fines referenciales, por consiguiente quedan sujetos a cambios.

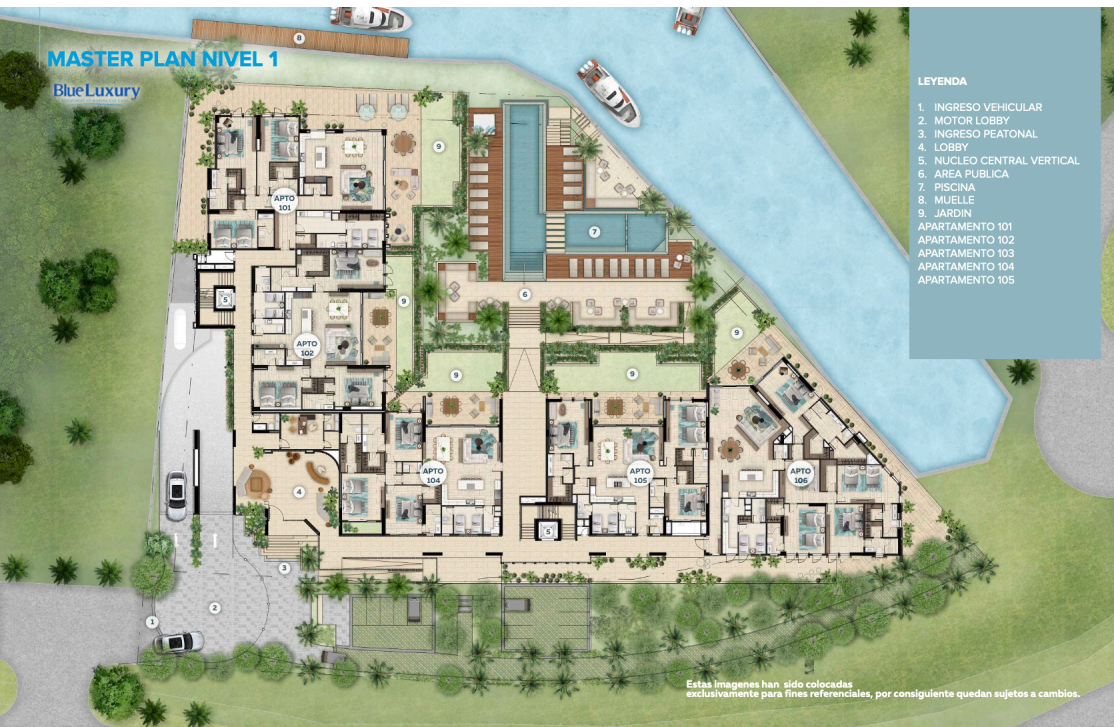

SÓTANO

CANT. DE PARQUEOS: 47 UD.

BlueLuxury

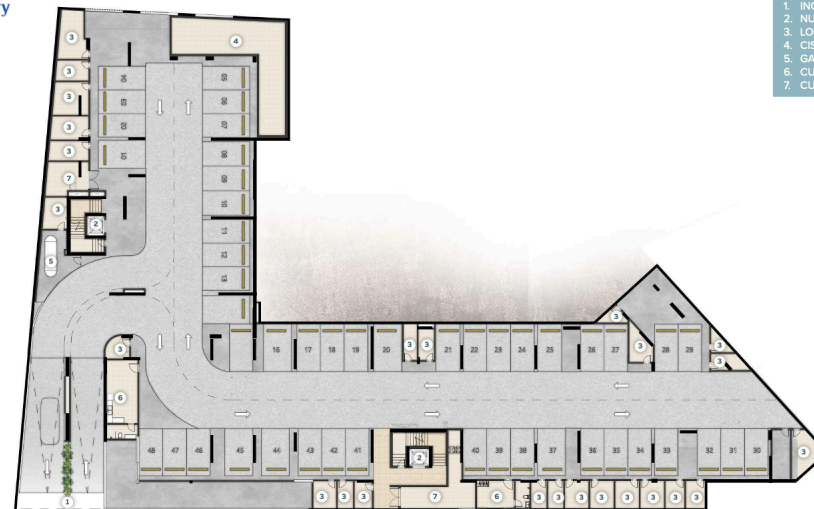



PLANO LLAVE NIVEL PH N1

LEYENDA

- 1. INGRESO
- 2. BAÑO DE VISITAS
- 3. COCINA
- 4. SALA
- 5. COMEDOR
- 6. TERRAZA
- 7. RECAMARA MASTER
- 8. BAÑO MASTER
- 9. CLOSET MASTER
- 10. RECAMARA 02
- 11. BAÑO 02
- 12. CLOSET 02
- 13. RECAMARA 03
- 14. BAÑO 03
- 15. CLOSET 03
- 16. AREA DE LAVADO
- 17. HABITACION DE SERVICIO

ÁREA APTO 402-PH
ÁREA TOTAL: 481,10 m²

NOTA: Todas las áreas indicadas corresponden con medidas sobre planos Arquitectónicos y en base al criterio de Arquitectura. Para fines de venta, las áreas deberán ser confirmadas y validadas por el departamento correspondiente.

APARTAMENTO 402-PH N1



Estas imágenes han sido colocadas exclusivamente para fines referenciales, por consiguiente quedan sujetos a cambios.



PLANO LLAVE NIVEL PH N2

LEYENDA

- 1. INGRESO
- 2. BAÑO DE VISITAS
- 3. SALA
- 4. COCINA
- 5. COMEDOR
- 6. ASOLEADERO
- 7. PICUZZI
- 8. TERRAZA DESTECHADA
- 9. DISPONIBLE

ÁREA APTO 402-PH
ÁREA TOTAL: 481,10 m²

NOTA: Todas las áreas indicadas corresponden con medidas sobre planos Arquitectónicos y en base al criterio de Arquitectura. Para fines de venta, las áreas deberán ser confirmadas y validadas por el departamento correspondiente.

APARTAMENTO 402-PH N2



Estas imágenes han sido colocadas exclusivamente para fines referenciales, por consiguiente quedan sujetos a cambios.



APARTAMENTO 101

BlueLuxury
RESIDENCES AT MARINA CAP CANA



Estas imágenes han sido colocadas exclusivamente para fines referenciales, por consiguiente quedan sujetos a cambios.

14

PLANO LLAVE NIVEL 1

LEYENDA

1. INGRESO
2. BAÑO DE VISITAS
3. COCINA
4. SALA
5. COMEDOR
6. TERRAZA
7. OWNERS CLOSET
8. RECÁMARA MASTER
9. BAÑO MASTER
10. CLOSET MASTER
11. RECÁMARA 02
12. BAÑO 02
13. CLOSET 02
14. RECÁMARA 03
15. BAÑO 03
16. CLOSET 03
17. ÁREA DE LAVADO
18. HABITACION DE SERVICIO

ÁREA APTO 101
ÁREA TOTAL: 484.75 m²

NOTA: Todas las áreas indicadas corresponden con medidas sobre planos Arquitectónicos y en base al criterio de Arquitectura. Para fines de venta, las áreas deberán ser confirmadas y validadas por el departamento correspondiente.*



APARTAMENTO 102

BlueLuxury
RESIDENCES AT MARINA CAP CANA



Estas imágenes han sido colocadas exclusivamente para fines referenciales, por consiguiente quedan sujetos a cambios.

16

PLANO LLAVE NIVEL 1

LEYENDA

1. INGRESO
2. BAÑO DE VISITAS
3. COCINA
4. SALA
5. COMEDOR
6. TERRAZA
7. OWNERS CLOSET
8. RECÁMARA MASTER
9. BAÑO MASTER
10. CLOSET MASTER
11. RECÁMARA 02
12. BAÑO 02
13. CLOSET 02
14. RECÁMARA 03
15. BAÑO 03
16. CLOSET 03
17. ÁREA DE LAVADO
18. HABITACION DE SERVICIO

ÁREA APTO 102
ÁREA TOTAL: 286.93 m²

NOTA: Todas las áreas indicadas corresponden con medidas sobre planos Arquitectónicos y en base al criterio de Arquitectura. Para fines de venta, las áreas deberán ser confirmadas y validadas por el departamento correspondiente.*



PLANO LLAVE NIVEL PH N1

LEYENDA

- 1. INGRESO
- 2. BAÑO DE VISITAS
- 3. COCINA
- 4. SALA
- 5. COMEDOR
- 6. TERRAZA
- 7. RECÁMARA MASTER
- 8. BAÑO MASTER
- 9. CLOSET MASTER
- 10. RECÁMARA 02
- 11. BAÑO 02
- 12. CLOSET 02
- 13. RECÁMARA 03
- 14. BAÑO 03
- 15. CLOSET 03
- 16. ÁREA DE LAVADO
- 17. HABITACION DE SERVICIO

ÁREA APTO 403-PH
ÁREA TOTAL: 491.28 m²

NOTA: Todas las áreas indicadas corresponden con medidas sobre planos Arquitectónicos y en base al criterio de Arquitectura. Para fines de venta, las áreas deberán ser confirmadas y validadas por el departamento correspondiente.

APARTAMENTO 403-PH N1



Estas imágenes han sido colocadas exclusivamente para fines referenciales, por consiguiente quedan sujetos a cambios.



PLANO LLAVE NIVEL PH N2

LEYENDA

- 1. INGRESO
- 2. BAÑO DE VISITAS
- 3. SALA
- 4. COCINA
- 5. COMEDOR
- 6. ASOLEADERO
- 7. PICUZZI
- 8. TERRAZA DESTECHADA

ÁREA APTO 403-PH
ÁREA TOTAL: 491.28 m²

NOTA: Todas las áreas indicadas corresponden con medidas sobre planos Arquitectónicos y en base al criterio de Arquitectura. Para fines de venta, las áreas deberán ser confirmadas y validadas por el departamento correspondiente.

APARTAMENTO 403-PH N2



Estas imágenes han sido colocadas exclusivamente para fines referenciales, por consiguiente quedan sujetos a cambios.



PLANO LLAVE NIVEL 1

LEYENDA

1. INGRESO
2. BAÑO DE VISITAS
3. COCINA
4. SALA
5. COMEDOR
6. TERRAZA
7. OWNERS CLOSET
8. RECAMARA MASTER
9. BAÑO MASTER
10. CLOSET MASTER
11. RECAMARA 02
12. BAÑO 02
13. CLOSET 02
14. RECAMARA 03
15. CLOSET 03
16. BAÑO 03
17. ÁREA DE LAVADO
18. HABITACION DE SERVICIO

ÁREA APTO 104
ÁREA TOTAL: 291.54 m²

NOTA: Todas las áreas indicadas corresponden con medidas sobre planos Arquitectónicos y en base al criterio de Arquitectura. Para fines de venta, las áreas deberán ser confirmadas y validadas por el departamento correspondiente.*

APARTAMENTO 104

APARTAMENTO ÚNICO UBICADO EN EL NIVEL 1

BlueLuxury
RESIDENCES AT MARINA CAP CANA



Estas imágenes han sido colocadas exclusivamente para fines referenciales, por consiguiente quedan sujetos a cambios.



PLANO LLAVE NIVEL 1

LEYENDA

1. INGRESO
2. BAÑO DE VISITAS
3. COCINA
4. SALA
5. COMEDOR
6. TERRAZA
7. OWNERS CLOSET
8. RECAMARA MASTER
9. BAÑO MASTER
10. CLOSET MASTER
11. RECAMARA 02
12. BAÑO 02
13. CLOSET 02
14. RECAMARA 03
15. BAÑO 03
16. CLOSET 03
17. ÁREA DE LAVADO
18. HABITACION DE SERVICIO

ÁREA APTO 105
ÁREA TOTAL: 322.40 m²

NOTA: Todas las áreas indicadas corresponden con medidas sobre planos Arquitectónicos y en base al criterio de Arquitectura. Para fines de venta, las áreas deberán ser confirmadas y validadas por el departamento correspondiente.*

APARTAMENTO 105

BlueLuxury
RESIDENCES AT MARINA CAP CANA



Estas imágenes han sido colocadas exclusivamente para fines referenciales, por consiguiente quedan sujetos a cambios.



PLANO LLAVE NIVEL PH N1

LEYENDA

- 1. INGRESO
- 2. BAÑO DE VISITAS
- 3. COCINA
- 4. SALA
- 5. COMEDOR
- 6. TERRAZA
- 7. RECÁMARA MASTER
- 8. BAÑO MASTER
- 9. CLOSET MASTER
- 10. RECÁMARA 02
- 11. BAÑO 02
- 12. CLOSET 02
- 13. RECÁMARA 03
- 14. BAÑO 03
- 15. CLOSET 03
- 16. ÁREA DE LAVADO
- 17. HABITACION DE SERVICIO

ÁREA APTO 404-PH
ÁREA TOTAL: 510.53 m²

NOTA: Todas las áreas indicadas corresponden con medidas sobre planos Arquitectónicos y en base al criterio de Arquitectura. Para fines de venta, las áreas deberán ser confirmadas y validadas por el departamento correspondiente.

APARTAMENTO 404-PH N1



Estas imágenes han sido colocadas exclusivamente para fines referenciales, por consiguiente quedan sujetos a cambios.



PLANO LLAVE NIVEL PH N2

LEYENDA

- 1. INGRESO
- 2. BAÑO DE VISITAS
- 3. DISPONIBLE
- 4. SALA
- 5. COMEDOR
- 6. COCINA
- 7. ASOLEADERO
- 8. PICUZZI
- 9. TERRAZA DESTECHADA

ÁREA APTO 404-PH
ÁREA TOTAL: 510.53 m²

NOTA: Todas las áreas indicadas corresponden con medidas sobre planos Arquitectónicos y en base al criterio de Arquitectura. Para fines de venta, las áreas deberán ser confirmadas y validadas por el departamento correspondiente.

APARTAMENTO 404-PH N2



Estas imágenes han sido colocadas exclusivamente para fines referenciales, por consiguiente quedan sujetos a cambios.



PLANO LLAVE NIVEL 1

LEYENDA

1. INGRESO
2. COCINA
3. BAÑO DE VISITAS
4. SALA
5. COMEDOR
6. TERRAZA
7. OWNERS CLOSET
8. ESTAR FAMILIAR
9. RECAMARA MASTER
10. BAÑO MASTER
11. CLOSET MASTER
12. RECAMARA 02
13. BAÑO 02
14. CLOSET 02
15. RECAMARA 03
16. BAÑO 03
17. CLOSET 03
18. RECAMARA 04
19. BAÑO 04
20. CLOSET 04
21. AREA DE LAVADO
22. HABITACION DE SERVICIO

ÁREA APTO 106
ÁREA TOTAL: 456.27 m²

NOTA: Todas las áreas indicadas corresponden con medidas sobre planos Arquitectónicos y en base al criterio de Arquitectura. Para fines de venta, las áreas deberán ser confirmadas y validadas por el departamento correspondiente.*

APARTAMENTO 106



BlueLuxury
RESIDENCES AT MARINA CAP CANA

Estas imágenes han sido colocadas exclusivamente para fines referenciales, por consiguiente quedan sujetos a cambios.

MASTER PLAN NIVEL 2/3
BlueLuxury

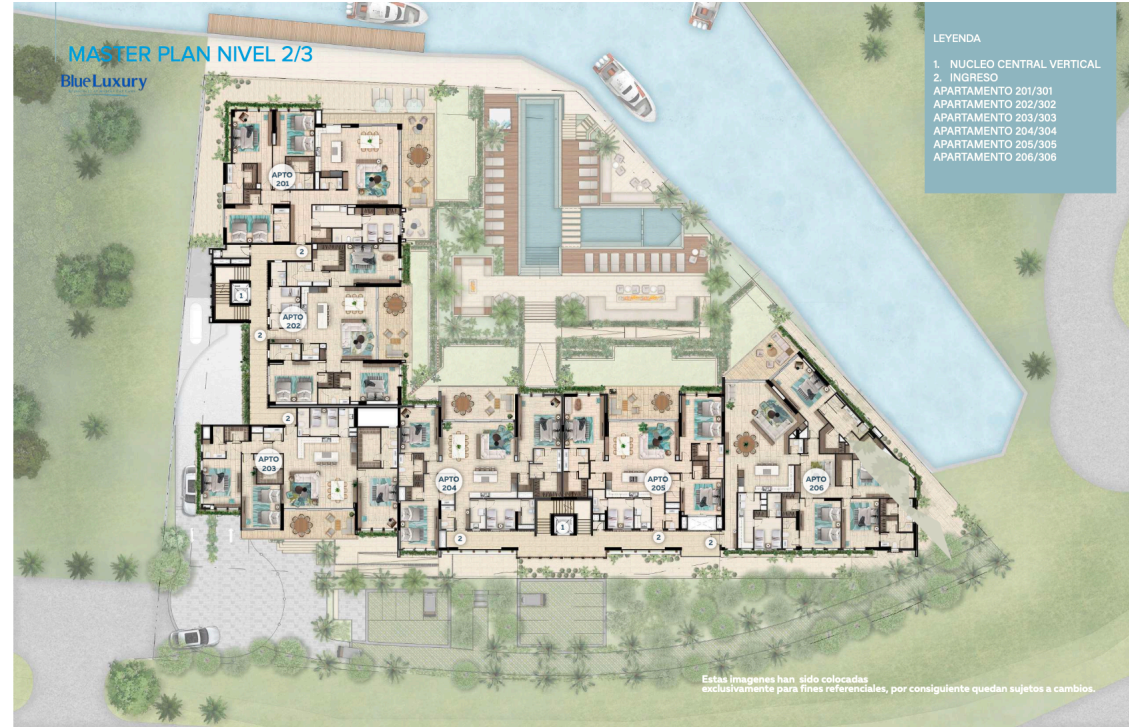

LEYENDA

1. NUCLEO CENTRAL VERTICAL
2. INGRESO
- APARTAMENTO 201/301
- APARTAMENTO 202/302
- APARTAMENTO 203/303
- APARTAMENTO 204/304
- APARTAMENTO 205/305
- APARTAMENTO 206/306

Estas imágenes han sido colocadas exclusivamente para fines referenciales, por consiguiente quedan sujetos a cambios.



PLANO LLAVE NIVEL PH N1

LEYENDA

- 1. INGRESO
- 2. BAÑO DE VISITAS
- 3. COCINA
- 4. SALA
- 5. COMEDOR
- 6. TERRAZA
- 7. RECÁMARA MASTER
- 8. BAÑO MASTER
- 9. CLOSET MASTER
- 10. RECÁMARA 02
- 11. BAÑO 02
- 12. CLOSET 02
- 13. RECÁMARA 03
- 14. BAÑO 03
- 15. CLOSET 03
- 16. ÁREA DE LAVADO
- 17. HABITACION DE SERVICIO

ÁREA APTO 405-PH
 ÁREA TOTAL: 476.38 m²

NOTA: Todas las áreas indicadas corresponden con medidas sobre planos Arquitectónicos y en base al criterio de Arquitectura. Para fines de venta, las áreas deberán ser confirmadas y validadas por el departamento correspondiente.*

APARTAMENTO 405-PH N1



Estas imágenes han sido colocadas exclusivamente para fines referenciales, por consiguiente quedan sujetos a cambios.



PLANO LLAVE NIVEL PH N2

LEYENDA

- 1. INGRESO
- 2. BAÑO DE VISITAS
- 3. DISPONIBLE
- 4. SALA
- 5. COMEDOR
- 6. COCINA
- 7. ASOLEADERO
- 8. PICUZZI
- 9. TERRAZA DESTECHADA

ÁREA APTO 405-PH
 ÁREA TOTAL: 476.38 m²

NOTA: Todas las áreas indicadas corresponden con medidas sobre planos Arquitectónicos y en base al criterio de Arquitectura. Para fines de venta, las áreas deberán ser confirmadas y validadas por el departamento correspondiente.*

APARTAMENTO 405-PH N2



Estas imágenes han sido colocadas exclusivamente para fines referenciales, por consiguiente quedan sujetos a cambios.



PLANO LLAVE NIVEL 2/3

LEYENDA

- 1. INGRESO
- 2. DISPONIBLE
- 3. COCINA
- 4. SALA
- 5. COMEDOR
- 6. TERRAZA
- 7. BAÑO DE VISITAS
- 8. RECÁMARA MASTER
- 9. BAÑO MASTER
- 10. CLOSET MASTER
- 11. RECÁMARA 02
- 12. BAÑO 02
- 13. CLOSET 02
- 14. RECÁMARA 03
- 15. BAÑO 03
- 16. CLOSET 03
- 17. ÁREA DE LAVADO
- 18. HABITACION DE SERVICIO

ÁREA APTO 201 | 301
 ÁREA TOTAL: 305.40 m²

NOTA: Todas las áreas indicadas corresponden con medidas sobre planos Arquitectónicos y en base al criterio de Arquitectura. Para fines de venta, las áreas deberán ser confirmadas y validadas por el departamento correspondiente.

APARTAMENTO 201/301



Estas imágenes han sido colocadas exclusivamente para fines referenciales, por consiguiente quedan sujetos a cambios.



PLANO LLAVE NIVEL 2

LEYENDA

- 1. INGRESO
- 2. BAÑO DE VISITAS
- 3. COCINA
- 4. SALA
- 5. COMEDOR
- 6. TERRAZA
- 7. OWNERS CLOSET
- 8. RECÁMARA MASTER
- 9. BAÑO MASTER
- 10. CLOSET MASTER
- 11. RECÁMARA 02
- 12. BAÑO 02
- 13. CLOSET 02
- 14. RECÁMARA 03
- 15. BAÑO 03
- 16. CLOSET 03
- 17. ÁREA DE LAVADO
- 18. HABITACION DE SERVICIO

ÁREA APTO 202 | 302
 ÁREA TOTAL: 246.85 m²

NOTA: Todas las áreas indicadas corresponden con medidas sobre planos Arquitectónicos y en base al criterio de Arquitectura. Para fines de venta, las áreas deberán ser confirmadas y validadas por el departamento correspondiente.

APARTAMENTO 202/302



Estas imágenes han sido colocadas exclusivamente para fines referenciales, por consiguiente quedan sujetos a cambios.



PLANO LLAVE NIVEL PH N1

LEYENDA

1. INGRESO
2. COCINA FRÍA
3. BAÑO DE VISITAS
4. SALA
5. COMEDOR
6. TERRAZA
7. OWNERS CLOSET
8. ESTAR FAMILIAR
9. BAÑO
10. CLOSET
11. RECAMARA MASTER
12. BAÑO MASTER
13. CLOSET MASTER
14. RECAMARA 02
15. BAÑO 02
16. CLOSET 02
17. COCINA CALIENTE
18. ÁREA DE LAVADO
19. HABITACION DE SERVICIO

ÁREA APTO 406-PH
 ÁREA TOTAL: 715.11 m²

NOTA: Todas las áreas indicadas corresponden con medidas sobre planos Arquitectónicos y en base al criterio de Arquitectura. Para fines de venta, las áreas deberán ser confirmadas y validadas por el departamento correspondiente.

APARTAMENTO 406-PH N1

BlueLuxury
 RESIDENCES AT MARINA CAP CANA

Estas imágenes han sido colocadas exclusivamente para fines referenciales, por consiguiente quedan sujetos a cambios.



PLANO LLAVE NIVEL PH N2

LEYENDA

1. INGRESO
2. SALA + COMEDOR
3. DISPONIBLE 01
4. DISPONIBLE 02
5. BAÑO EXTERIOR + DISPONIBLE
6. PLAYROOM
7. BAÑO DE VISITAS
8. CLOSET
9. ASOLEADERO
10. PISCINA

ÁREA APTO 406-PH
 ÁREA TOTAL: 715.11 m²

NOTA: Todas las áreas indicadas corresponden con medidas sobre planos Arquitectónicos y en base al criterio de Arquitectura. Para fines de venta, las áreas deberán ser confirmadas y validadas por el departamento correspondiente.

APARTAMENTO 406-PH N2

BlueLuxury
 RESIDENCES AT MARINA CAP CANA

Estas imágenes han sido colocadas exclusivamente para fines referenciales, por consiguiente quedan sujetos a cambios.





PLANO LLAVE NIVEL 2/3

LEYENDA

1. INGRESO
2. BAÑO DE VISITAS
3. COCINA
4. SALA
5. COMEDOR
6. TERRAZA
7. OWNERS CLOSET
8. RECÁMARA MASTER
9. BAÑO MASTER
10. CLOSET MASTER
11. RECÁMARA 02
12. BAÑO 02
13. CLOSET 02
14. RECÁMARA 03
15. BAÑO 03
16. CLOSET 03
17. ÁREA DE LAVADO
18. HABITACION DE SERVICIO

ÁREA APTO 203 | 303
 ÁREA TOTAL: 253.09 m²

NOTA: Todas las áreas indicadas corresponden con medidas sobre planos Arquitectónicos y en base al criterio de Arquitectura. Para fines de venta, las áreas deberán ser confirmadas y validadas por el departamento correspondiente.

APARTAMENTO 203/303



Estas imágenes han sido colocadas exclusivamente para fines referenciales, por consiguiente quedan sujetos a cambios.



PLANO LLAVE NIVEL 2/3

LEYENDA

1. INGRESO
2. BAÑO DE VISITAS
3. COCINA
4. SALA
5. COMEDOR
6. TERRAZA
7. OWNERS CLOSET
8. RECÁMARA MASTER
9. BAÑO MASTER
10. CLOSET MASTER
11. RECÁMARA 02
12. BAÑO 02
13. CLOSET 02
14. RECÁMARA 03
15. BAÑO 03
16. CLOSET 03
17. ÁREA DE LAVADO
18. HABITACION DE SERVICIO

ÁREA APTO 204 | 304
 ÁREA TOTAL: 259.92 m²

NOTA: Todas las áreas indicadas corresponden con medidas sobre planos Arquitectónicos y en base al criterio de Arquitectura. Para fines de venta, las áreas deberán ser confirmadas y validadas por el departamento correspondiente.

APARTAMENTO 204/304



Estas imágenes han sido colocadas exclusivamente para fines referenciales, por consiguiente quedan sujetos a cambios.



APARTAMENTO 205/305

BlueLuxury
RESIDENCES AT MARINA CAP CANA

PLANO LLAVE NIVEL 2/3

LEYENDA

1. INGRESO
2. BAÑO DE VISITAS
3. COCINA
4. SALA
5. COMEDOR
6. TERRAZA
7. OWNERS CLOSET
8. RECÁMARA MASTER
9. BAÑO MASTER
10. CLOSET MASTER
11. RECÁMARA 02
12. BAÑO 02
13. CLOSET 02
14. RECÁMARA 03
15. BAÑO 03
16. CLOSET 03
17. ÁREA DE LAVADO
18. HABITACION DE SERVICIO

ÁREA APTO 205 | 305
ÁREA TOTAL: 247.02 m²



Estas imágenes han sido colocadas exclusivamente para fines referenciales, por consiguiente quedan sujetos a cambios.

NOTA: Todas las áreas indicadas corresponden con medidas sobre planos Arquitectónicos y en base al criterio de Arquitectura. Para fines de venta, las áreas deberán ser confirmadas y validadas por el departamento correspondiente.



APARTAMENTO 206/306

BlueLuxury
RESIDENCES AT MARINA CAP CANA

PLANO LLAVE NIVEL 1

LEYENDA

1. INGRESO
2. COCINA
3. BAÑO DE VISITAS
4. SALA
5. COMEDOR
6. TERRAZA
7. OWNERS CLOSET
8. ESTAR FAMILIAR
9. RECÁMARA MASTER
10. BAÑO MASTER
11. CLOSET MASTER
12. RECÁMARA 02
13. BAÑO 02
14. CLOSET 02
15. RECÁMARA 03
16. BAÑO 03
17. CLOSET 03
18. RECÁMARA 04
19. BAÑO 04
20. CLOSET 04
21. ÁREA DE LAVADO
22. HABITACION DE SERVICIO

ÁREA APTO 206 | 306
ÁREA TOTAL: 361.47 m²



Estas imágenes han sido colocadas exclusivamente para fines referenciales, por consiguiente quedan sujetos a cambios.

NOTA: Todas las áreas indicadas corresponden con medidas sobre planos Arquitectónicos y en base al criterio de Arquitectura. Para fines de venta, las áreas deberán ser confirmadas y validadas por el departamento correspondiente.