

- T01a
- T01b
- T02
- T02a
- T02b
- T09a
- T09b
- T10
- T10a
- T17a
- T17b
- T22a
- T22b
- T23a
- T23b
- T28a
- T28b
- T28c
- T28d

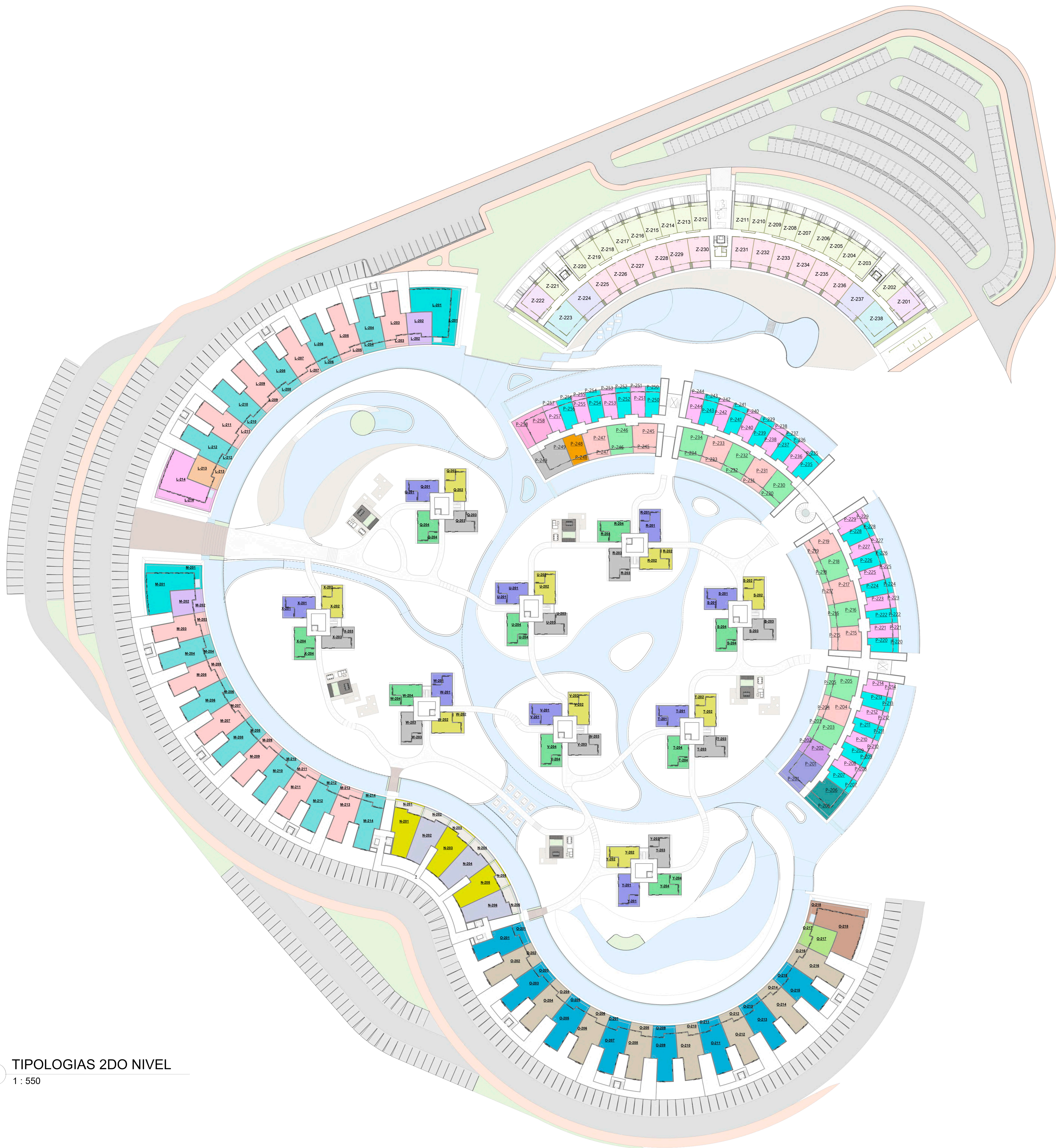

- T01
- T02
- T02c
- T02d
- T03
- T03a
- T03b
- T04
- T04a
- T04b
- T05
- T09c
- T09d
- T11a
- T12a
- T17c
- T17d
- T22c
- T22d
- T22e
- T22f
- T23c
- T23d
- T24a
- T24b
- T25a
- T25b
- T29a
- T29b
- T29c
- T29d

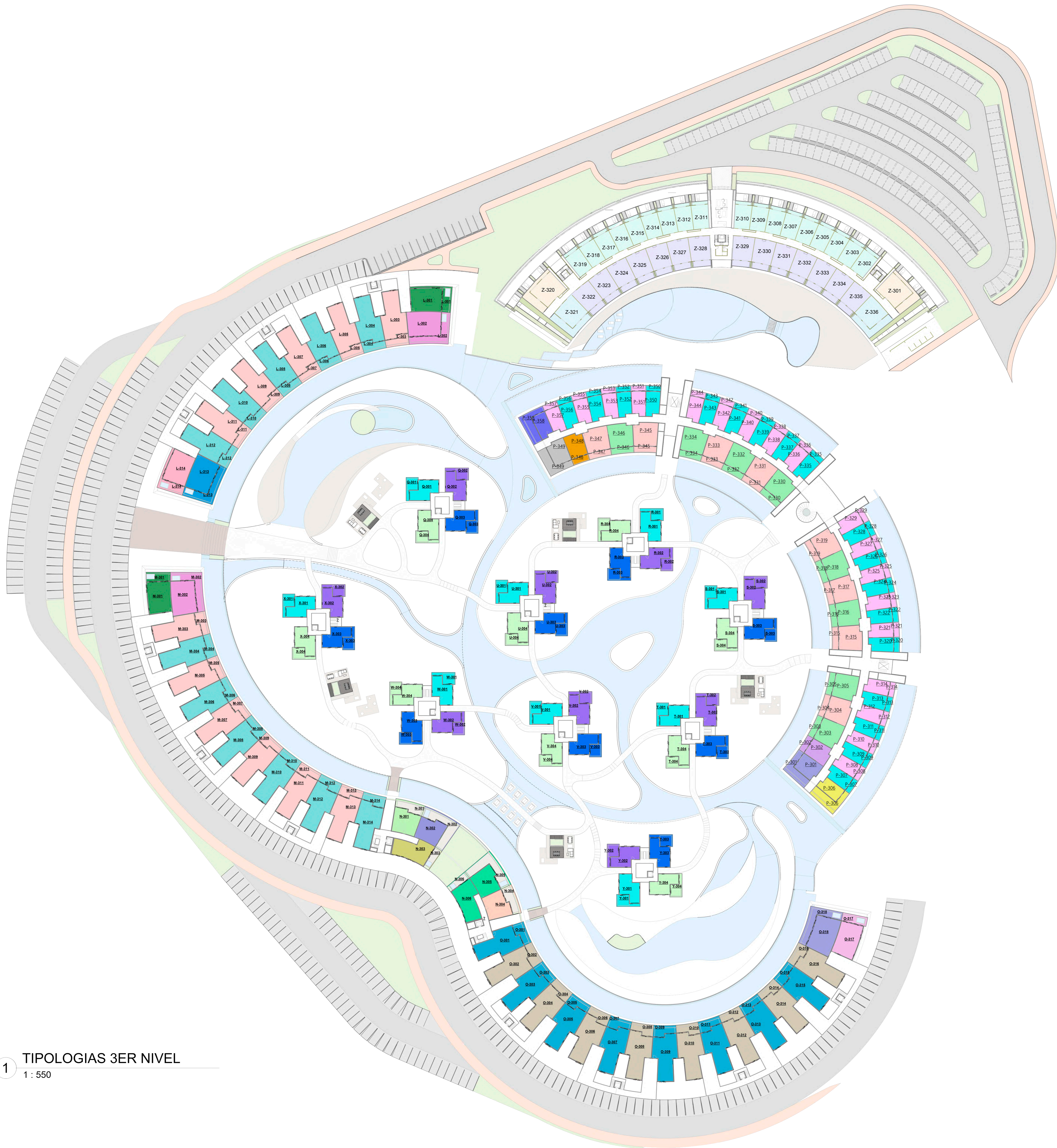

- T02
- T02c
- T02d
- T05
- T05a
- T05b
- T06
- T06a
- T06b
- T07
- T09c
- T09d
- T13a
- T14a
- T18a
- T18b
- T19a
- T19b
- T20a
- T20b
- T22c
- T22d
- T22e
- T22f
- T23c
- T23d
- T23e
- T23f
- T25a
- T25b
- T28e
- T28f
- T28g
- T28h

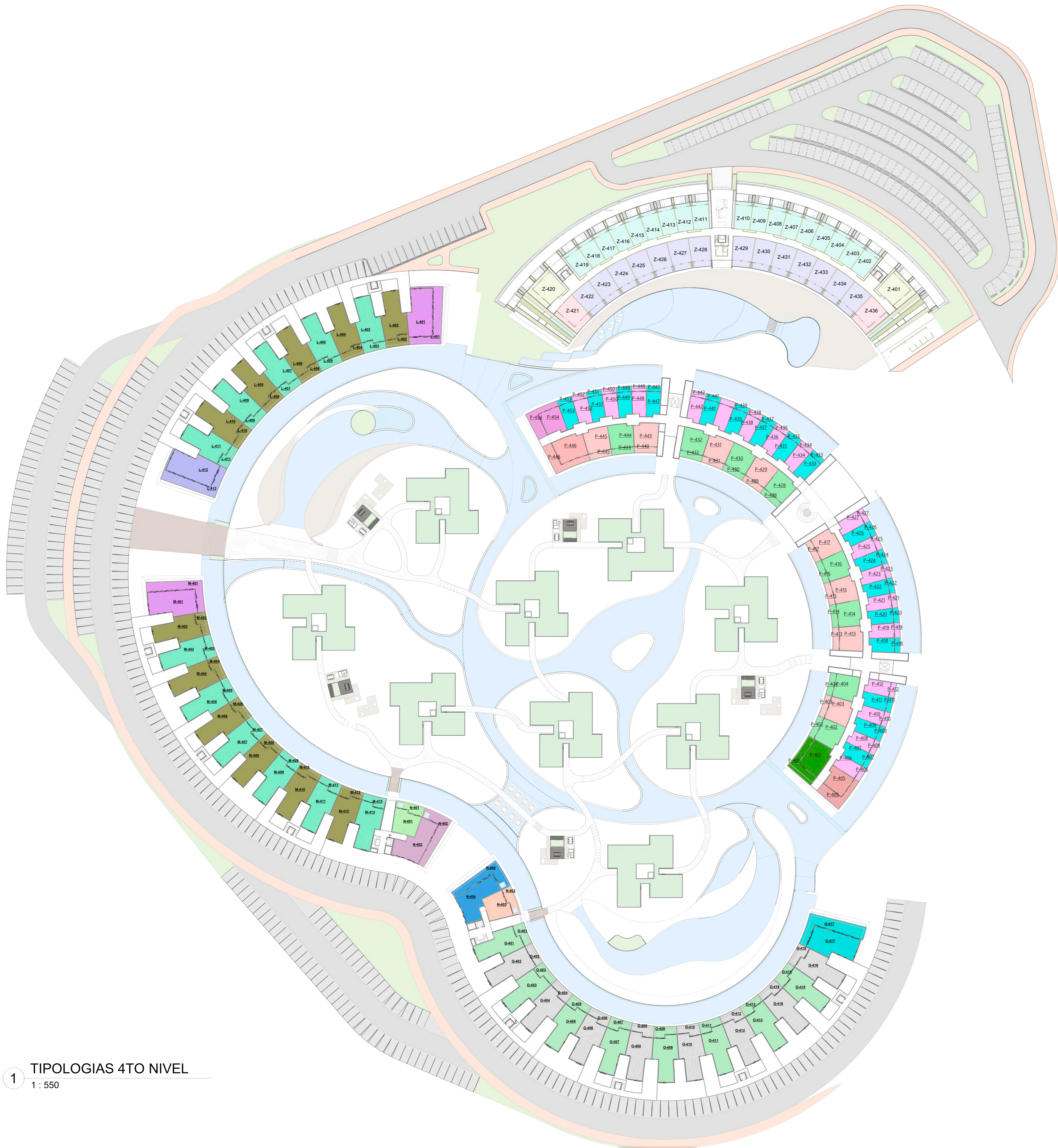

- T02
- T05
- T07a
- T07b
- T08
- T08a
- T08b
- T09
- T15a
- T15b
- T16a
- T18a
- T18b
- T21a
- T21b
- T22c
- T22d
- T23c
- T23d
- T26a
- T26b
- T27a
- T27b

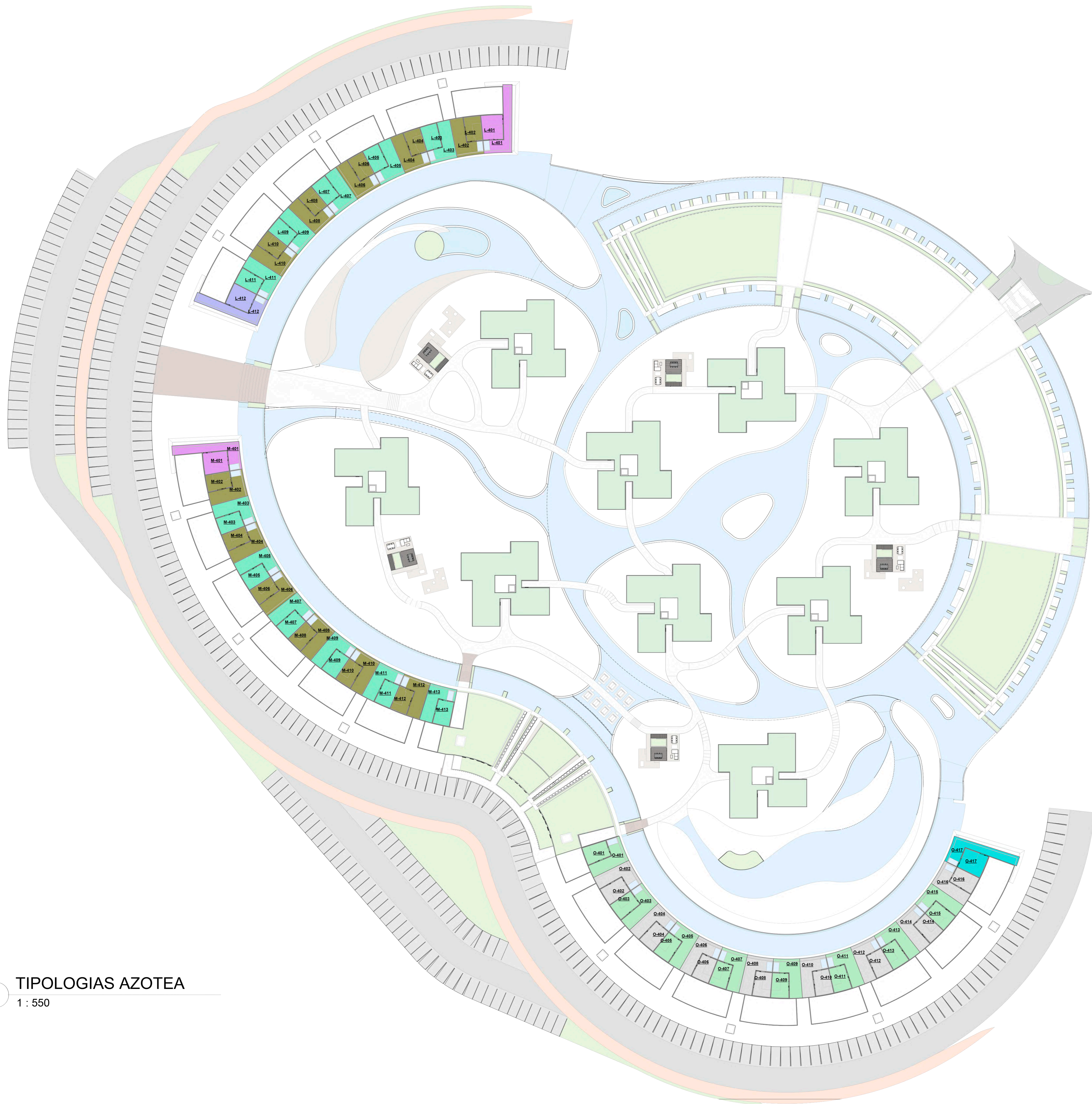

- T07a
- T07b
- T08a
- T08b
- T15a
- T15b
- T16a

1 TIPOLOGIAS AZOTEA
1 : 550

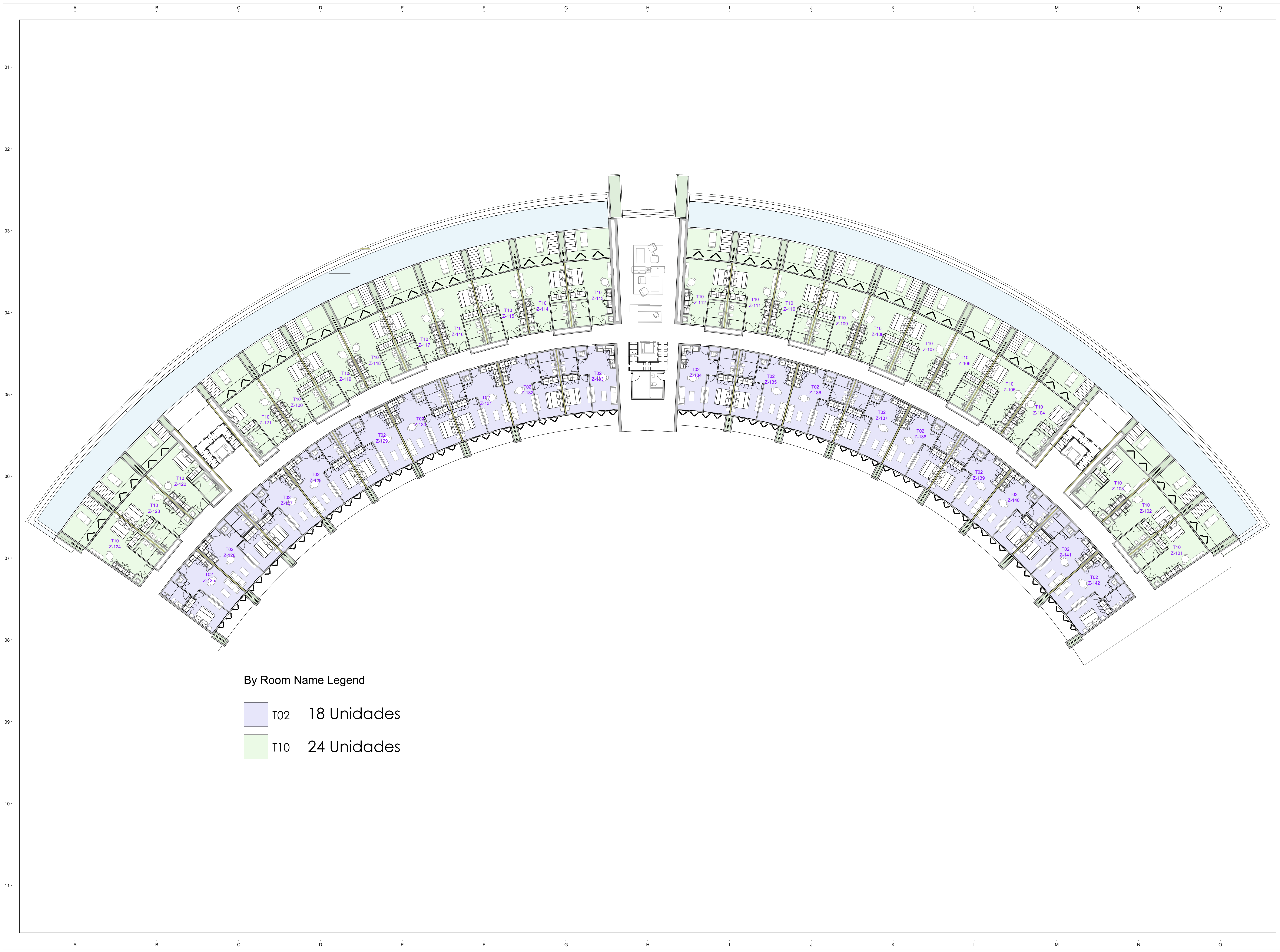

By Room Name Legend

T02 18 Unidades
 T10 24 Unidades

PROYECTO DE:



RIVER ISLAND
BY NOVAL PROPERTIES

NOVAL

Av. Alemania esq. El Dorado, P.O. Coral Village, Bani, La Altagracia, 23001, Rep. Dom.
BÁVARO, PUNTA CANA

LEYENDA
(UNIDADES EN METROS SALVO QUE SE INDIQUE LO CONTRARIO)

- 02.3 NOMENCLATURA DE EJES
- 03 PLANO REFERENCIA DE SECCIONES GENERALES
- 03 PLANO REFERENCIA DE VISTA DE DETALLES
- $\pm 00.00m$ ARQ_NPT ± 00 NIVELES EN ELEVACIONES Y SECCIONES
- \downarrow N.P.T. $\pm 00.00m$ INDICA NIVELES EN ELEVACIONES Y SECCIONES
- \uparrow N.P.T. $\pm 00.00m$ INDICA NIVELES EN PLANTAS ARQUITECTONICAS
- N.P.T. NIVEL DE PISO TERMINADO
- N.T.L. NIVEL DE TOPE DE LOSA
- N.F.L. NIVEL DE FONDO DE LOSA
- N.T.R. NIVEL DE TECHO REFLEJADO
- N.A.A. NIVEL DE ALTURA ANTEPECHO
- N.A.M. NIVEL DE A ALTURA MAXIMA.
- \swarrow CAMBIO DE NIVEL EN PISO
- \searrow CAMBIO DE NIVEL EN PLAFÓN
- \blacktriangledown CAMBIO DE ACABADO EN PISO
- \blacktriangledup CAMBIO DE ACABADO EN PLAFÓN
- \leftarrow DIMENSIONES
- $\frac{1022}{00}$ HABITACION 00 m² N° DEL ESPACIO NOMBRE DEL ESPACIO SUPERFICIE ETIQUETA DE HABITACION

DISEÑO ARQUITECTONICO
ARQ. ISABEL GRULLÓN MALDONADO
Codia: 30730

FIRMA

DISEÑO ESTRUCTURAL		
ING. ESTRUCTURAL	Codia: 00000	
DISEÑO ELÉCTRICO		
ING. ELÉCTRICO	Codia: 00000	
DISEÑO SANITARIO		
ING. SANITARIO	Codia: 00000	
DISEÑO MECÁNICO		
ING. MECÁNICO	Codia: 00000	

PROPIETARIO

TABLA DE EMISIONES		
VERS.	MODIFICACIÓN / OC #	FECHA

NORTE **ESCALA** **FECHA PRIMERA EMISIÓN**
06/12/25

TITULO DE PLANO
PLANTA CONJUNTO NIVEL 01

CÓDIGO DE DOCUMENTO
2501R12_V_ARQ_0-00_01PC_01

PROYECTO	FASE	DISCIPLINA	VOLUMEN	SUBSCRIP.	Nº

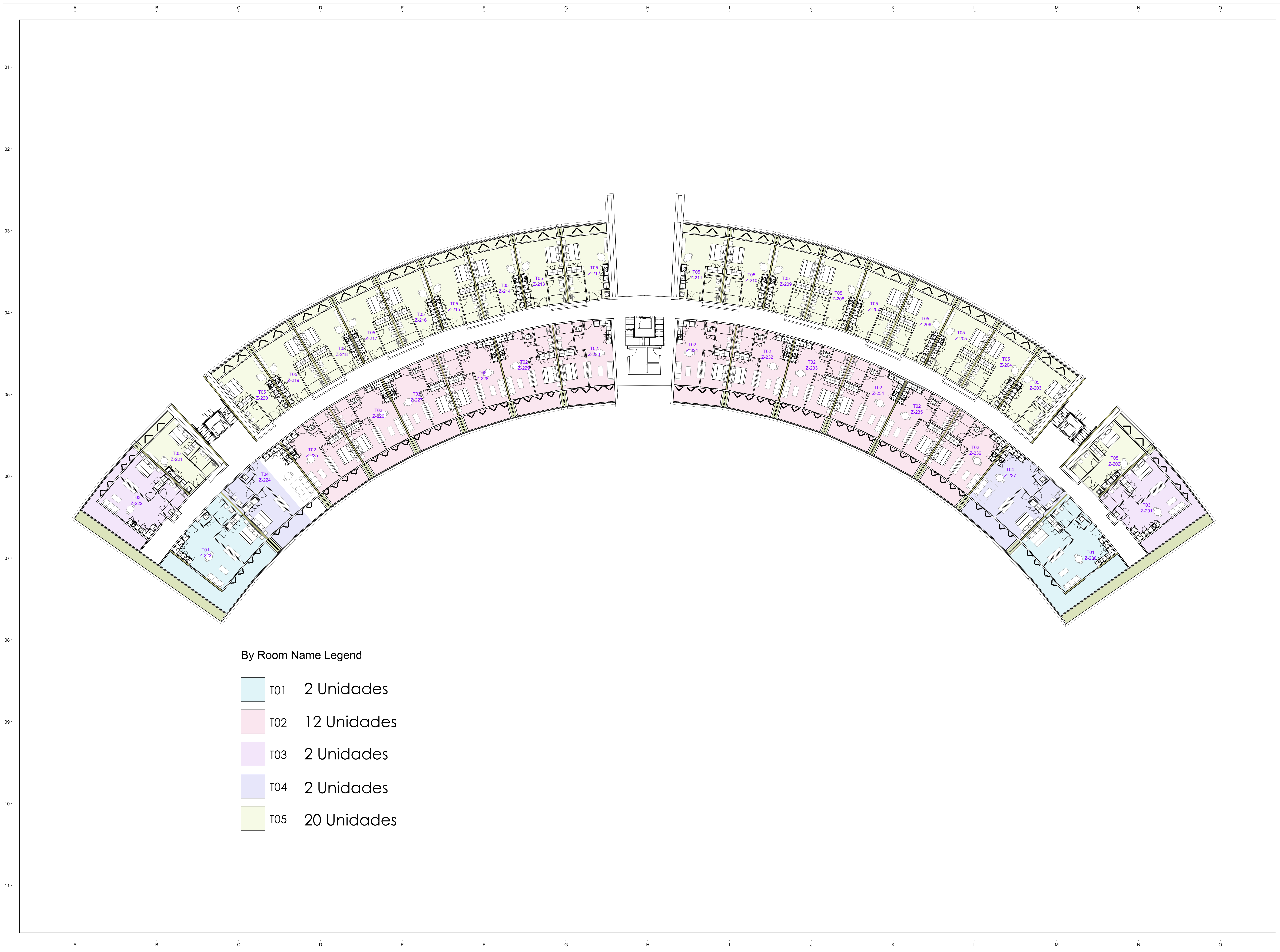

By Room Name Legend

- T01 2 Unidades
- T02 12 Unidades
- T03 2 Unidades
- T04 2 Unidades
- T05 20 Unidades

PROYECTO:



RIVER ISLAND
BY NOVAL PROPERTIES

PROYECTO DE:

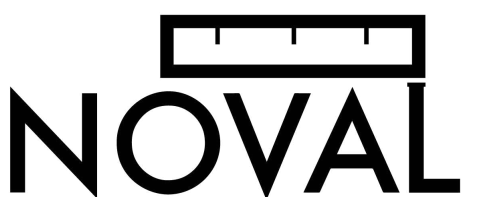

Av. Alemania esq. El Dorado, P.O. Coral Village, Bani, La Altagracia, 23001, Rep. Dom.
BÁVARO, PUNTA CANA

LEYENDA

(UNIDADES EN METROS SALVO QUE SE INDIQUE LO CONTRARIO)

- 02.3 NOMENCLATURA DE EJES
- 03 PLANO REFERENCIA DE SECCIONES GENERALES
- 03 PLANO REFERENCIA DE VISTA DE DETALLES
- ±00.00m ARQ. NPT ±00 NIVELES EN ELEVACIONES Y SECCIONES
- N.P.T. ±0.00m INDICA NIVELES EN ELEVACIONES Y SECCIONES
- N.P.T. ±0.00m INDICA NIVELES EN PLANTAS ARQUITECTONICAS
- N.P.T. NIVEL DE PISO TERMINADO
- N.T.L. NIVEL DE TOPE DE LOSA
- N.F.L. NIVEL DE FONDO DE LOSA
- N.T.R. NIVEL DE TECHO REFLEJADO
- N.A.A. NIVEL DE ALTURA ANTEPECHO
- N.A.M. NIVEL DE A ALTURA MAXIMA
- CAMBIO DE NIVEL EN PISO
- CAMBIO DE NIVEL EN PLAFÓN
- CAMBIO DE ACABADO EN PISO
- CAMBIO DE ACABADO EN PLAFÓN
- DIMENSIONES
- 1022 HABITACIÓN
- N° DEL ESPACIO
- NOMBRE DEL ESPACIO
- ETIQUETA DE HABITACIÓN
- 00 m² SUPERFICIE

DISEÑO ARQUITECTONICO
ARQ. ISABEL GRULLÓN MALDONADO
Codia: 30730

DISEÑO ESTRUCTURAL	
ING. ESTRUCTURAL	Codia: 00000
DISEÑO ELÉCTRICO	
ING. ELÉCTRICO	Codia: 00000
DISEÑO SANITARIO	
ING. SANITARIO	Codia: 00000
DISEÑO MECÁNICO	
ING. MECÁNICO	Codia: 00000

PROPIETARIO

TABLA DE EMISIONES		
VERS.	MODIFICACIÓN / OC #	FECHA

NORTE ESCALA FECHA PRIMERA EMISIÓN
06/12/25

TITULO DE PLANO
PLANTA CONJUNTO NIVEL 02

CÓDIGO DE DOCUMENTO
2501R12_V_ARQ_0-00_01PC_02

PROYECTO FASE DISCIPLINA VOLUMEN SUBSCRIP. Nº

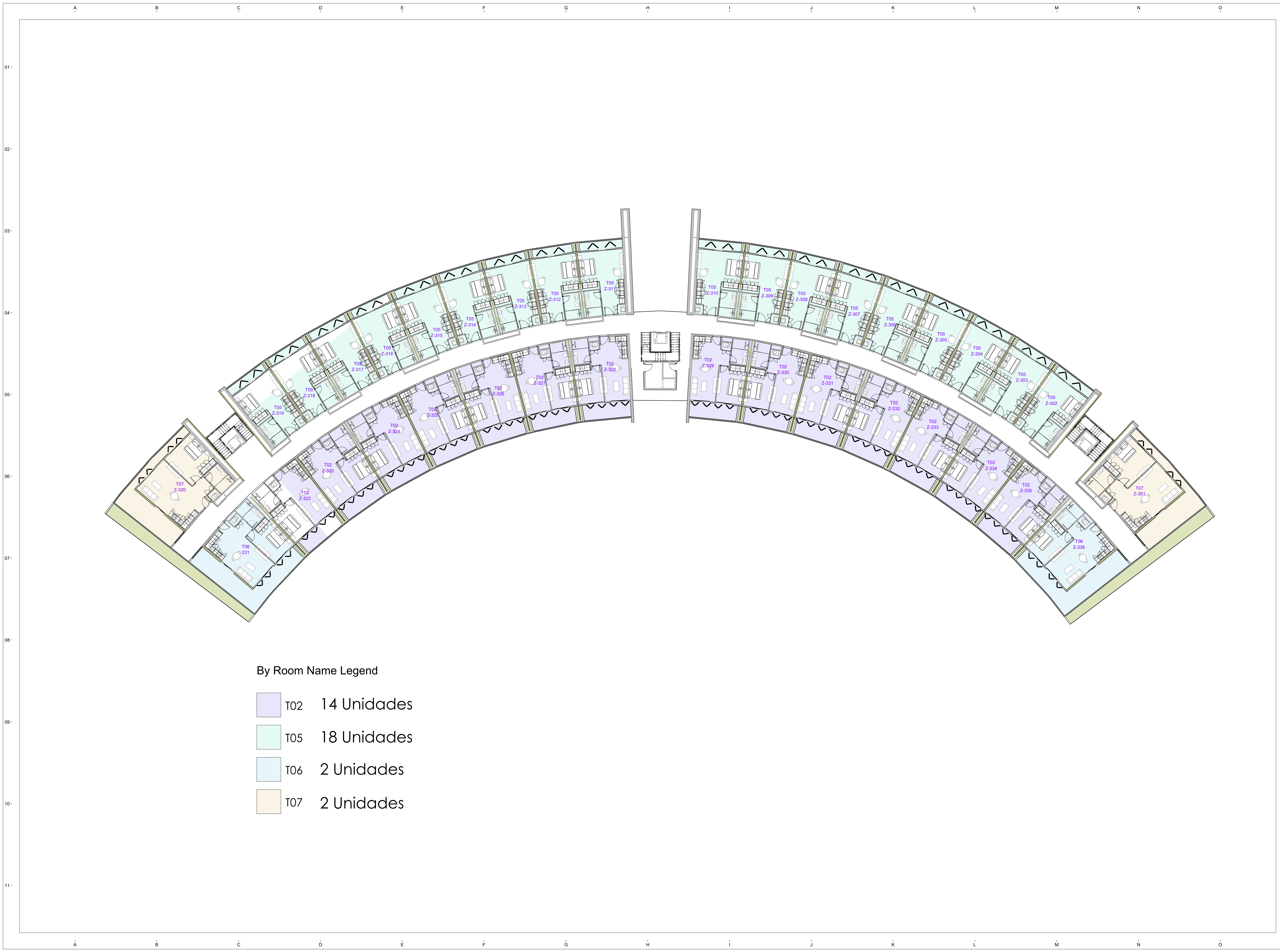

By Room Name Legend

- T02 14 Unidades
- T05 18 Unidades
- T06 2 Unidades
- T07 2 Unidades

PROYECTO:



RIVER ISLAND
BY NOVAL PROPERTIES

PROYECTO DE:

NOVAL

Av. Alemania esq. El Dorado, P.O. Coral Village, Bani, La Alagracia, 23001, Rep. Dom.
BÁVARO, PUNTA CANA

LEYENDA
(UNIDADES EN METROS SALVO QUE SE INDIQUE LO CONTRARIO)

- 02.3 NOMENCLATURA DE EJES
- 03 REFERENCIA DE SECCIONES GENERALES
- 03 REFERENCIA DE VISTA DE DETALLES
- $\pm 00.00m$ ARQ. NPT ± 00 NIVELES EN ELEVACIONES Y SECCIONES
- \swarrow N.P.T. $\pm 00.00m$ INDICA NIVELES EN ELEVACIONES Y SECCIONES
- \nwarrow N.P.T. $\pm 00.00m$ INDICA NIVELES EN PLANTAS ARQUITECTONICAS
- N.P.T. NIVEL DE PISO TERMINADO
- N.T.L. NIVEL DE TOPE DE LOSA
- N.F.L. NIVEL DE FONDO DE LOSA
- N.T.R. NIVEL DE TECHO REFLEJADO
- N.A.A. NIVEL DE ALTURA ANTEPECHO
- N.A.M. NIVEL DE A ALTURA MAXIMA
- \swarrow CAMBIO DE NIVEL EN PISO
- \nwarrow CAMBIO DE NIVEL EN PLAFÓN
- \swarrow CAMBIO DE ACABADO EN PISO
- \nwarrow CAMBIO DE ACABADO EN PLAFÓN
- \leftarrow DIMENSIONES
- \leftarrow 1022 HABITACION 00 m² N° DEL ESPACIO NOMBRE DEL ESPACIO SUPERFICIE ETIQUETA DE HABITACION

DISEÑO ARQUITECTONICO
ARQ. ISABEL GRULLÓN MALDONADO
Codia: 30730

FIRMA

DISEÑO ESTRUCTURAL	
ING. ESTRUCTURAL	Codia: 00000
DISEÑO ELÉCTRICO	
ING. ELÉCTRICO	Codia: 00000
DISEÑO SANITARIO	
ING. SANITARIO	Codia: 00000
DISEÑO MECÁNICO	
ING. MECÁNICO	Codia: 00000

PROPIETARIO

TABLA DE EMISIONES		
VERS.	MODIFICACIÓN / OC #	FECHA

NORTE ESCALA 1:200 FECHA PRIMERA EMISIÓN 06/12/25

TITULO DE PLANO

PLANTA CONJUNTO NIVEL 03

CÓDIGO DE DOCUMENTO
2501R12_V_ARQ_0-00_01PC_03

PROYECTO	FASE	DISCIPLINA	VOLUMEN	SUBSCRIP.	N°

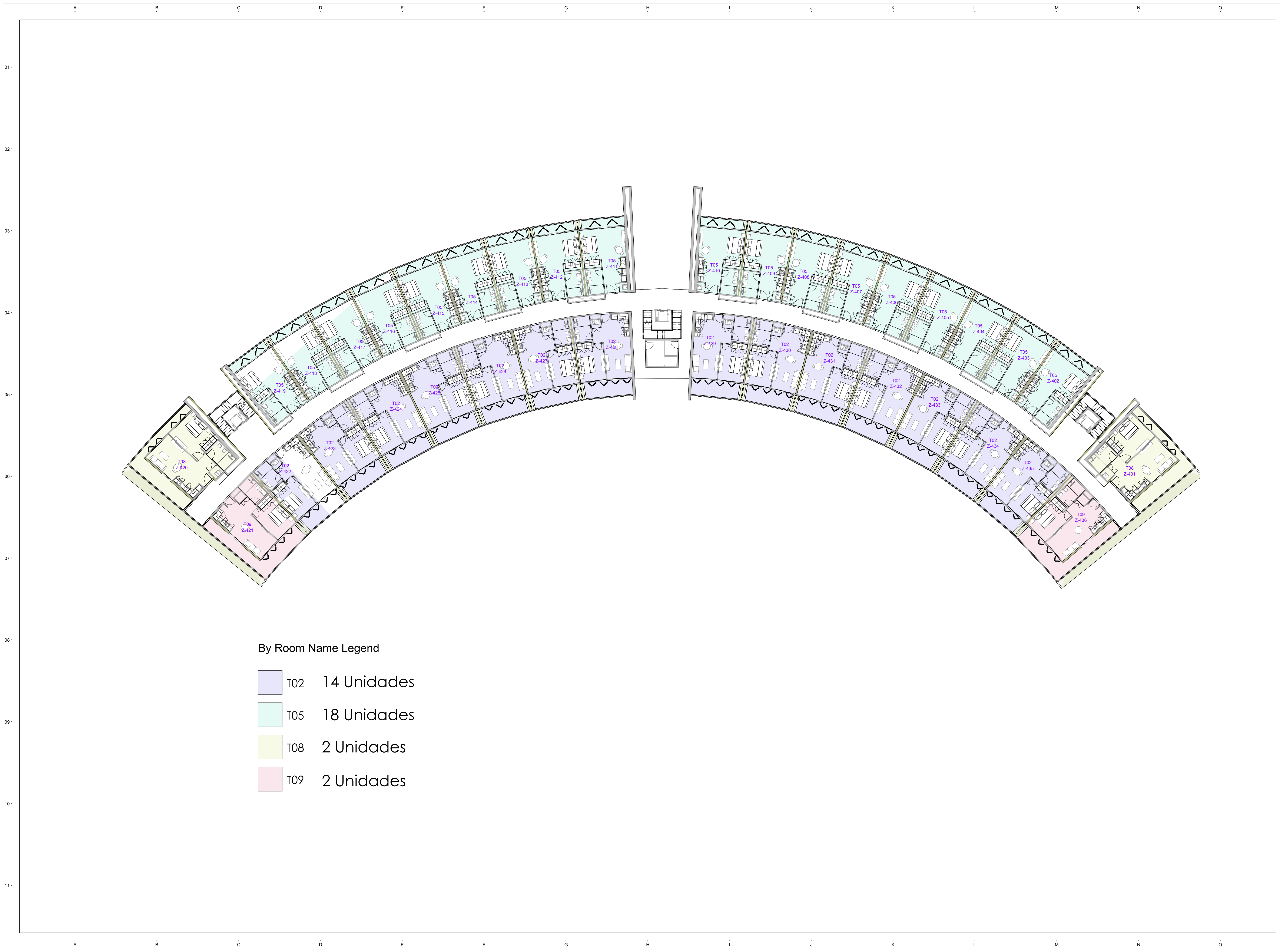

By Room Name Legend

- T02 14 Unidades
- T05 18 Unidades
- T08 2 Unidades
- T09 2 Unidades

PROYECTO:



RIVER ISLAND
BY NOVAL PROPERTIES

PROYECTO DE:



Av. Alemania esq. El Dorado, P.O. Coral Village, Bani, La Altagracia, 23001, Rep. Dom.
BÁVARO, PUNTA CANA

LEYENDA
(UNIDADES EN METROS SALVO QUE SE INDIQUE LO CONTRARIO)

-  02.3 NOMENCLATURA DE EJES
-  03 PLANO REFERENCIA DE SECCIONES GENERALES
-  03 PLANO REFERENCIA DE VISTA DE DETALLES
- $\pm 00.00m$ ARQ_NPT ± 00 NIVELES EN ELEVACIONES Y SECCIONES
- \downarrow N.P.T. $\pm 00.00m$ INDICA NIVELES EN ELEVACIONES Y SECCIONES
- \uparrow N.P.T. $\pm 00.00m$ INDICA NIVELES EN PLANTAS ARQUITECTONICAS
- N.P.T. NIVEL DE PISO TERMINADO
- N.T.L. NIVEL DE TOPE DE LOSA
- N.F.L. NIVEL DE FONDO DE LOSA
- N.T.R. NIVEL DE TECHO REFLEJADO
- N.A.A. NIVEL DE ALTURA ANTEPECHO
- N.A.M. NIVEL DE A ALTURA MAXIMA
-  CAMBIO DE NIVEL EN PISO
-  CAMBIO DE NIVEL EN PLAFÓN
-  CAMBIO DE ACABADO EN PISO
-  CAMBIO DE ACABADO EN PLAFÓN
-  DIMENSIONES
-  1022 N° DEL ESPACIO ETIQUETA DE HABITACION
-  00 m² NOMBRE DEL ESPACIO SUPERFICIE

DISEÑO ARQUITECTONICO
ARQ. ISABEL GRULLÓN MALDONADO
Codia: 30730

DISEÑO ESTRUCTURAL
ING. ESTRUCTURAL
Codia: 00000

DISEÑO ELÉCTRICO
ING. ELÉCTRICO
Codia: 00000

DISEÑO SANITARIO
ING. SANITARIO
Codia: 00000

DISEÑO MECÁNICO
ING. MECÁNICO
Codia: 00000

PROPIETARIO

TABLA DE EMISIONES

VERS.	MODIFICACIÓN / OC #	FECHA

NORTE  **ESCALA** **FECHA PRIMERA EMISIÓN**
06/12/25

TITULO DE PLANO

PLANTA CONJUNTO NIVEL 04

CÓDIGO DE DOCUMENTO
2501R12_V_ARQ_0-00_01PC_04

PROYECTO	FASE	DISCIPLINA	VOLUMEN	SUBSCRIP.	Nº

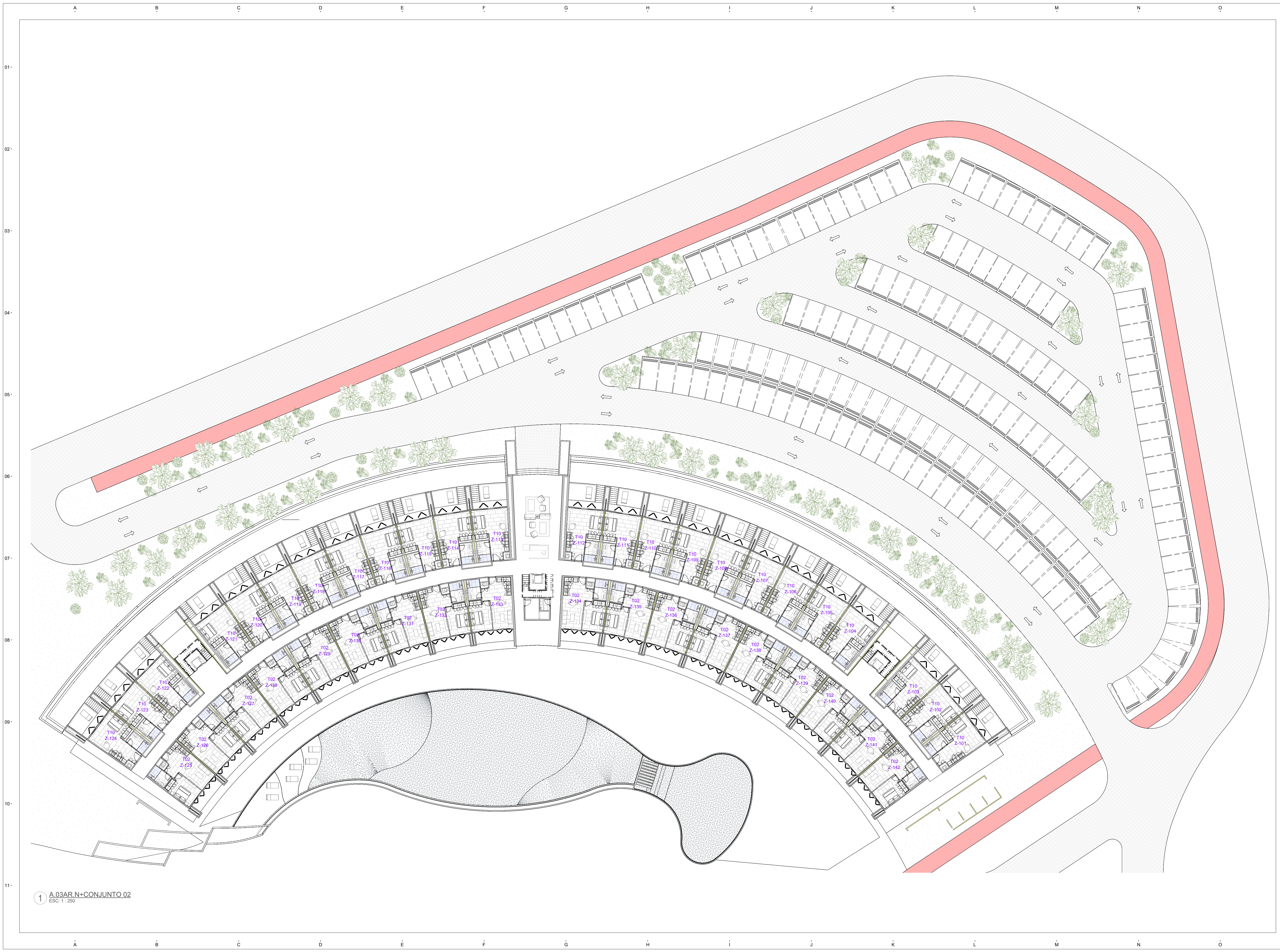

1 A.03AR.N+CONJUNTO.02
ESC. 1: 250

PROYECTO:



RIVER ISLAND
BY NOVAL PROPERTIES

PROYECTO DE:

NOVAL

Av. Alemania esq. El Dorado, Pista Coral Village, Baven, La Altagracia, 23001, Rep. Dom.
BÁVARO, PUNTA CANA

LEYENDA
(UNIDADES EN METROS SALVO QUE SE INDIQUE LO CONTRARIO)

- 02.3 NOMENCLATURA DE EJES
- 03 PLANO REFERENCIA DE SECCIONES GENERALES
- 03 PLANO REFERENCIA DE VISTA DE DETALLES
- ±00.00m ARQ_NPT ±00 NIVELES EN ELEVAACIONES Y SECCIONES
- N.P.T. ±0.00m INDICA NIVELES EN ELEVAACIONES Y SECCIONES
- N.P.T. ±0.00m INDICA NIVELES EN PLANTAS ARQUITECTONICAS
- N.P.T. NIVEL DE PISO TERMINADO
- N.T.L. NIVEL DE TOPE DE LOSA
- N.F.L. NIVEL DE FONDO DE LOSA
- N.T.R. NIVEL DE TECHO REFLEJADO
- N.A.A. NIVEL DE ALTURA ANTEPECHO
- N.A.M. NIVEL DE A ALTURA MAXIMA
- ↕ Cambio de nivel en piso
- ↕ Cambio de nivel en plafón
- ↕ Cambio de acabado en piso
- ↕ Cambio de acabado en plafón
- 1.25 DIMENSIONES
- 1022 HABITACION 00 m² N° DEL ESPACIO NOMBRE DEL ESPACIO SUPERFICIE ETIQUETA DE HABITACION

DISEÑO ARQUITECTONICO
ARQ. ISABEL GRULLÓN MALDONADO
Codia: 30730

DISEÑO ESTRUCTURAL
ING. ESTRUCTURAL
Codia: 00000

DISEÑO ELECTRICO
ING. ELECTRICO
Codia: 00000

DISEÑO SANITARIO
ING. SANITARIO
Codia: 00000

DISEÑO MECANICO
ING. MECANICO
Codia: 00000

PROPIETARIO

TABLA DE EMISIONES

VERS.	MODIFICACION / OC #	FECHA

NORTE ESCALA FECHA PRIMERA EMISION
06/12/25

TITULO DE PLANO

PLANTA CONJUNTO NIVEL 01 V01

CÓDIGO DE DOCUMENTO
2501R12_V_ARQ_0-00_01PC_01

PROYECTO	FASE	DISCIPLINA	VOLUMEN	SUBSCRIP.	Nº

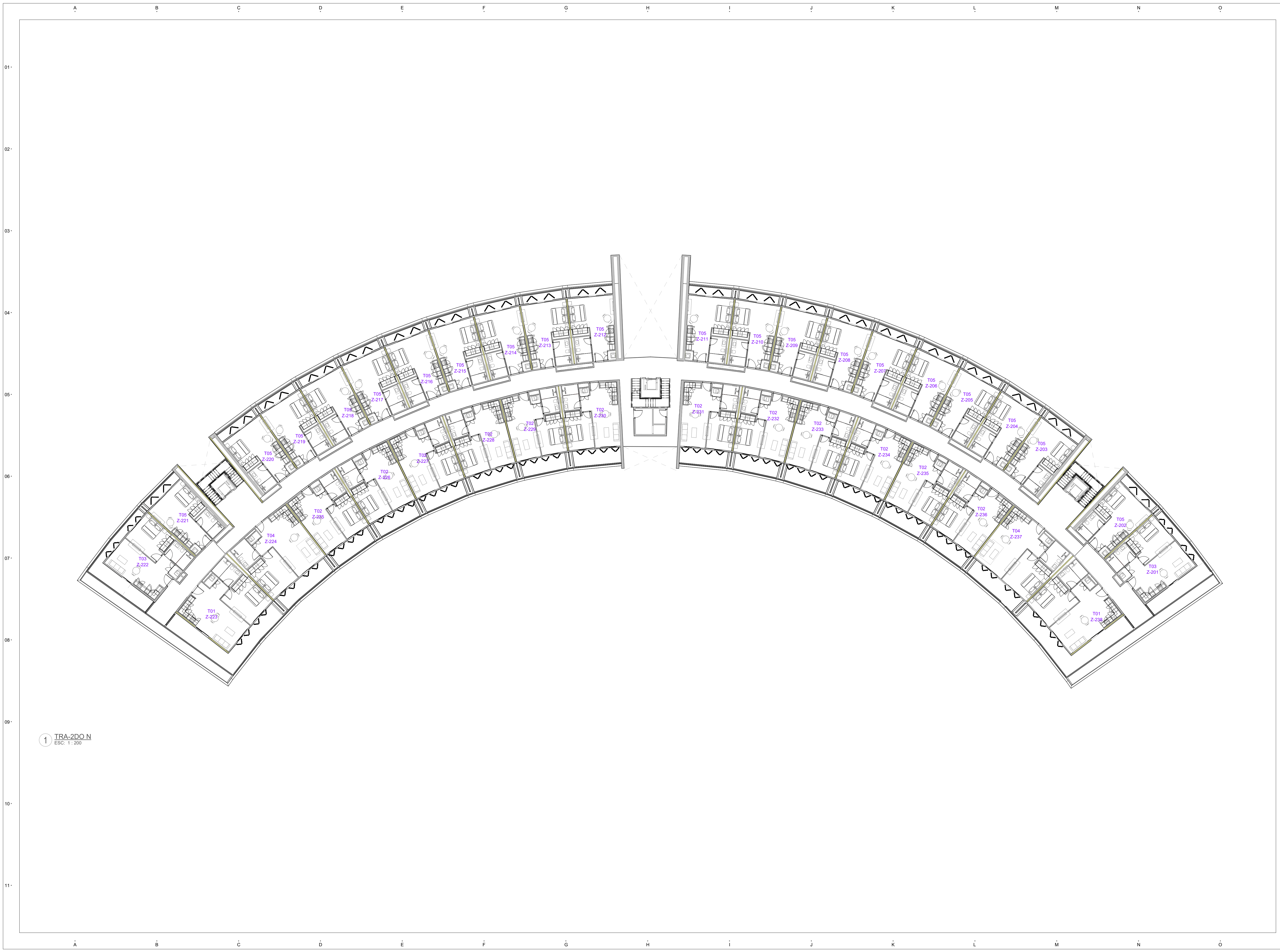

1 TRA-2DO N
ESC: 1:200

PROYECTO:



RIVER ISLAND
BY NOVAL PROPERTIES

PROYECTO DE:

NOVAL

Av. Alemania esq. El Dorado, P.O. Coral Village, Bani, La Altagracia, 23001, Rep. Dom.
BÁVARO, PUNTA CANA

LEYENDA
(UNIDADES EN METROS SALVO QUE SE INDIQUE LO CONTRARIO)

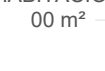
-  02.3 NOMENCLATURA DE EJES
-  03 REFERENCIA DE SECCIONES GENERALES
-  03 REFERENCIA DE VISTA DE DETALLES
-  ±00.00m ARQ_NPT ±00 NIVELES EN ELEVACIONES Y SECCIONES
-  N.P.T. ±0.00m INDICA NIVELES EN ELEVACIONES Y SECCIONES
-  N.P.T. ±0.00m INDICA NIVELES EN PLANTAS ARQUITECTONICAS
- N.P.T. NIVEL DE PISO TERMINADO
- N.T.L. NIVEL DE TOPE DE LOSA
- N.F.L. NIVEL DE FONDO DE LOSA
- N.T.R. NIVEL DE TECHO REFLEJADO
- N.A.A. NIVEL DE ALtura ANTEPECHO
- N.A.M. NIVEL DE ALtura MAXIMA
-  CAMBIO DE NIVEL EN PISO
-  CAMBIO DE NIVEL EN PLAFÓN
-  CAMBIO DE ACABADO EN PISO
-  CAMBIO DE ACABADO EN PLAFÓN
-  DIMENSIONES
-  1022 N° DEL ESPACIO ETIQUETA DE HABITACION
-  00 m² NOMBRE DEL ESPACIO SUPERFICIE

DISEÑO ARQUITECTONICO
ARQ. ISABEL GRULLÓN MALDONADO
Codia: 30730

FIRMA

DISEÑO ESTRUCTURAL	
ING. ESTRUCTURAL	
Codia: 00000	
DISEÑO ELÉCTRICO	
ING. ELÉCTRICO	
Codia: 00000	
DISEÑO SANITARIO	
ING. SANITARIO	
Codia: 00000	
DISEÑO MECÁNICO	
ING. MECÁNICO	
Codia: 00000	

PROPIETARIO

TABLA DE EMISIONES		
VERS.	MODIFICACIÓN / OC #	FECHA

NORTE  ESCALA  FECHA PRIMERA EMISIÓN
06/12/25

TITULO DE PLANO

PLANTA CONJUNTO NIVEL 02 V01

CÓDIGO DE DOCUMENTO
2501R12_V_ARQ_0-00_01PC_02

PROYECTO	FASE	DISCIPLINA	VOLUMEN	SUBSCRIP.	Nº

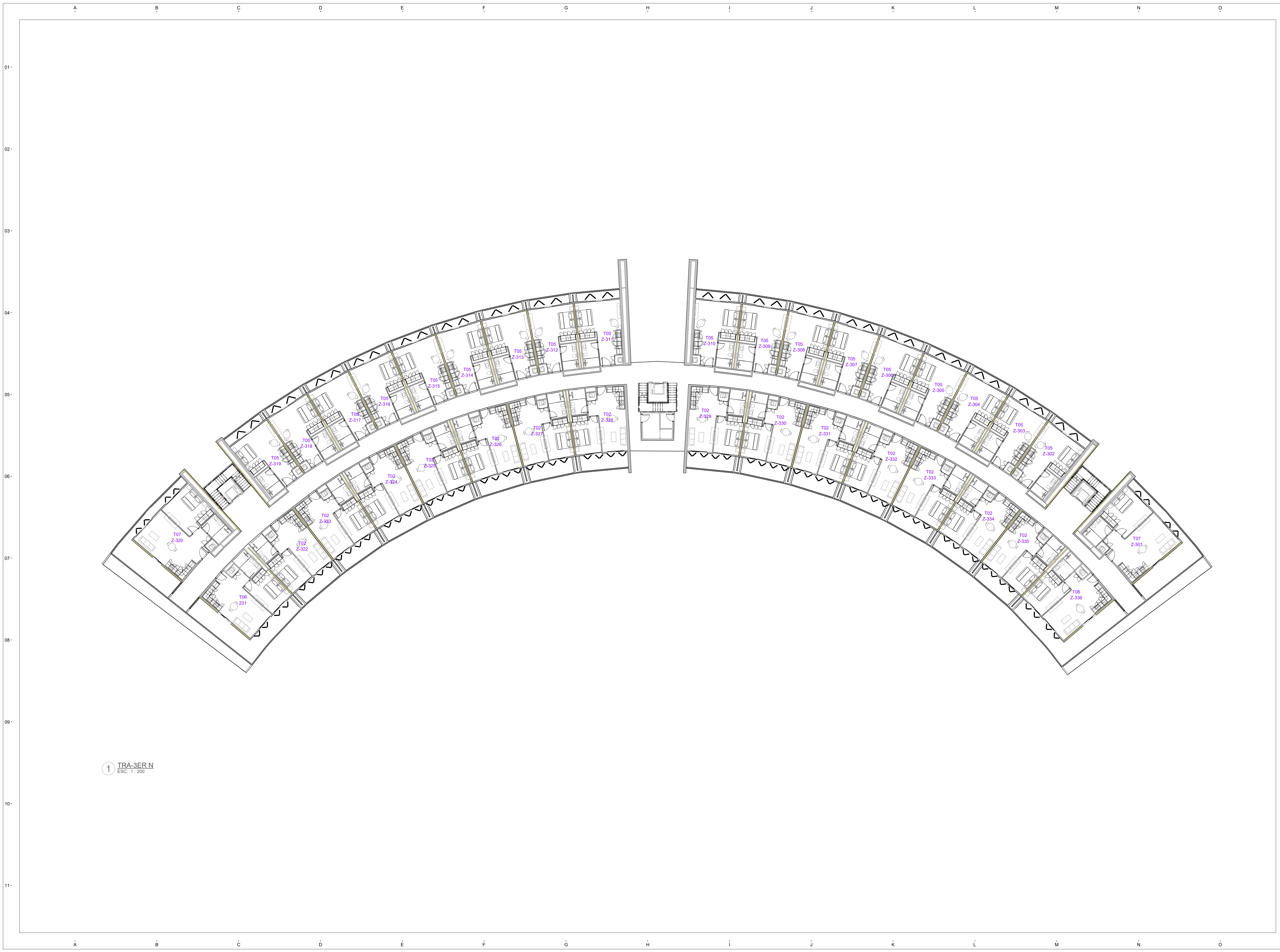

1 TRA-3ER N
ESC: 1:200

PROYECTO:



RIVER ISLAND
BY NOVAL PROPERTIES



PROYECTO DE:

NOVAL

Av. Alemania esq. El Dorado, Pista Coral Village, Bani, La Altagracia, 23001, Rep. Dom.
BÁVARO, PUNTA CANA

LEYENDA

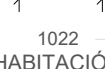
(UNIDADES EN METROS SALVO QUE SE INDIQUE LO CONTRARIO)

-  02.3 NOMENCLATURA DE EJES
-  03 PLANO REFERENCIA DE SECCIONES GENERALES
-  03 PLANO REFERENCIA DE VISTA DE DETALLES
-  ±00.00m ARQ_NPT ±00 NIVELES EN ELEVACIONES Y SECCIONES
-  N.P.T. ±0.00m INDICA NIVELES EN ELEVACIONES Y SECCIONES
-  N.P.T. ±0.00m INDICA NIVELES EN PLANTAS ARQUITECTONICAS
-  N.P.T. NIVEL DE PISO TERMINADO
-  N.T.L. NIVEL DE TOPE DE LOSA
-  N.F.L. NIVEL DE FONDO DE LOSA
-  N.T.R. NIVEL DE TECHO REFLEJADO
-  N.A.A. NIVEL DE ALTIMA ANTEPECHO
-  N.A.M. NIVEL DE A ALTURA MAXIMA
-  CMBIO DE NIVEL EN PISO
-  CMBIO DE NIVEL EN PLAFÓN
-  CMBIO DE ACABADO EN PISO
-  CMBIO DE ACABADO EN PLAFÓN
-  DIMENSIONES
-  1022 N° DEL ESPACIO
-  HABITACIÓN NOMBRE DEL ESPACIO
-  00 m² SUPERFICIE
-  ETIQUETA DE HABITACIÓN

DISEÑO ARQUITECTONICO
ARQ. ISABEL GRULLÓN MALDONADO
Codia: 30730

FIRMA

DISEÑO ESTRUCTURAL	
ING. ESTRUCTURAL	
Codia: 00000	
DISEÑO ELÉCTRICO	
ING. ELÉCTRICO	
Codia: 00000	
DISEÑO SANITARIO	
ING. SANITARIO	
Codia: 00000	
DISEÑO MECÁNICO	
ING. MECÁNICO	
Codia: 00000	

PROPIETARIO

TABLA DE EMISIONES		
VERS.	MODIFICACIÓN / OC #	FECHA

NORTE  ESCALA  FECHA PRIMERA EMISIÓN
06/12/25

TITULO DE PLANO

PLANTA CONJUNTO NIVEL 03 V01

CÓDIGO DE DOCUMENTO
2501R12_V_ARQ_0-00_01PC_02

PROYECTO	FASE	DISCIPLINA	VOLUMEN	SUBSCRIP.	N°

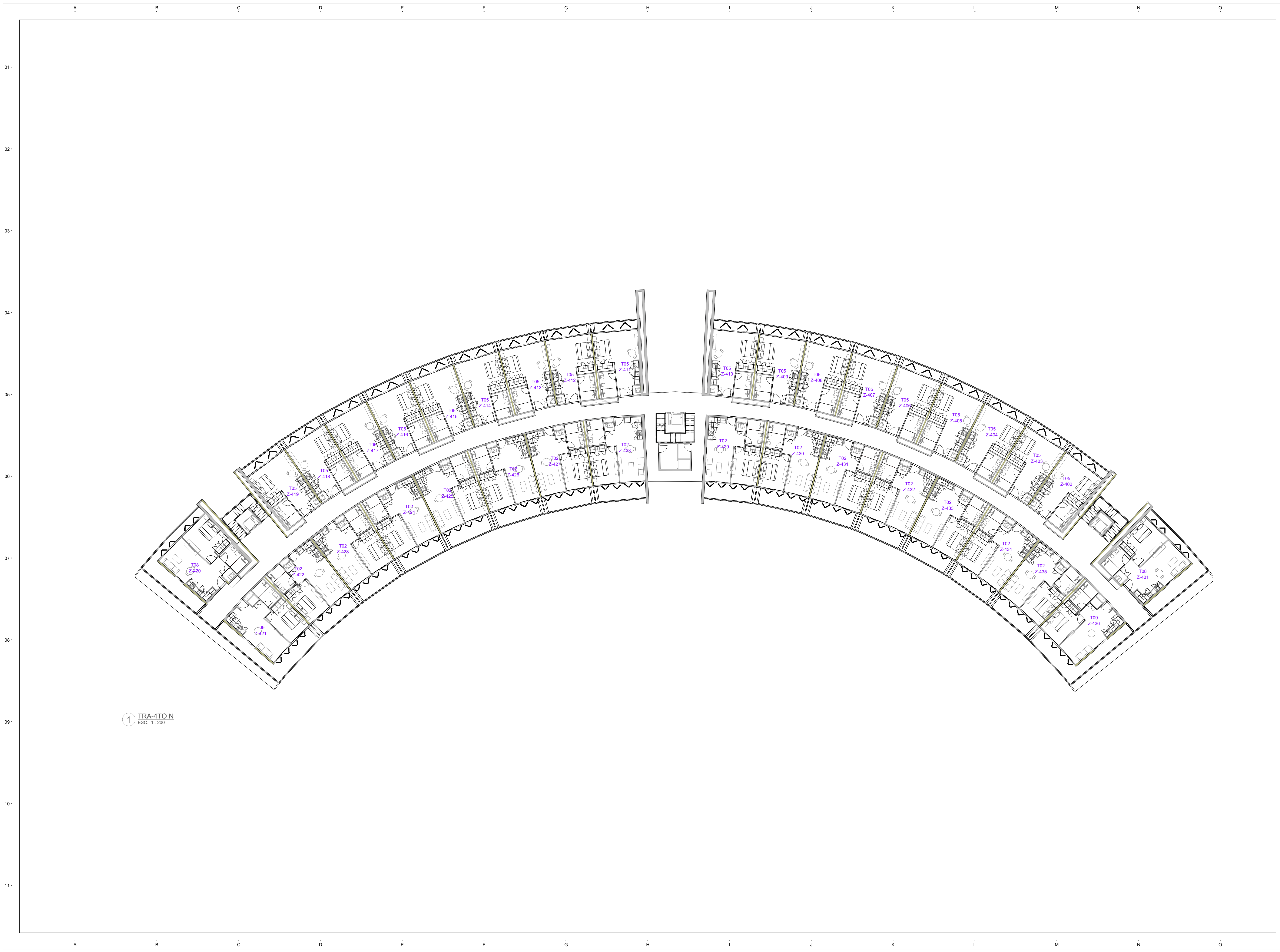

1 TRA-4TON
ESC. 1:200

PROYECTO:



RIVER ISLAND
BY NOVAL PROPERTIES

PROYECTO DE:



Av. Alemania esq. El Dorado, P.O. Coral Village, Bani, La Altagracia, 23001, Rep. Dom.
BÁVARO, PUNTA CANA

LEYENDA
(UNIDADES EN METROS SALVO QUE SE INDIQUE LO CONTRARIO)

02.3 NOMENCLATURA DE EJES

03 PLANO REFERENCIA DE SECCIONES GENERALES

03 PLANO REFERENCIA DE VISTA DE DETALLES

±00.00m ARQ. NPT ±00 NIVELES EN ELEVACIONES Y SECCIONES

N.P.T. ±0.00m INDICA NIVELES EN ELEVACIONES Y SECCIONES

N.P.T. ±0.00m INDICA NIVELES EN PLANTAS ARQUITECTONICAS

N.P.T. NIVEL DE PISO TERMINADO
N.T.L. NIVEL DE TOPE DE LOSA
N.F.L. NIVEL DE FONDO DE LOSA
N.T.R. NIVEL DE TECHO REFLEJADO
N.A.A. NIVEL DE ALTURA ANTEPECHO
N.A.M. NIVEL DE A ALTURA MAXIMA

↕ CAMBIO DE NIVEL EN PISO

↕ CAMBIO DE NIVEL EN PLAFÓN

↕ CAMBIO DE ACABADO EN PISO

↕ CAMBIO DE ACABADO EN PLAFÓN

DIMENSIONES

1022 N° DEL ESPACIO ETIQUETA DE HABITACION
00 m² NOMBRE DEL ESPACIO SUPERFICIE

DISEÑO ARQUITECTONICO
ARQ. ISABEL GRULLÓN MALDONADO
Codia: 30730

FIRMA

DISEÑO ESTRUCTURAL	
ING. ESTRUCTURAL	
Codia: 00000	
DISEÑO ELÉCTRICO	
ING. ELÉCTRICO	
Codia: 00000	
DISEÑO SANITARIO	
ING. SANITARIO	
Codia: 00000	
DISEÑO MECÁNICO	
ING. MECÁNICO	
Codia: 00000	

PROPIETARIO

TABLA DE EMISIONES		
VERS.	MODIFICACIÓN / OC #	FECHA

NORTE ESCALA FECHA PRIMERA EMISIÓN
06/12/25

TITULO DE PLANO

PLANTA CONJUNTO NIVEL 04 V01

CÓDIGO DE DOCUMENTO
2501R12_V_ARQ_0-00_01PC_02

PROYECTO	FASE	DISCIPLINA	VOLUMEN	SUBSCRIP.	N°
----------	------	------------	---------	-----------	----



RIVER ISLAND
BY NOVAL PROPERTIES

Unidad: Z436

Superficies

Tipología: T09

Nivel: 4

Habitaciones: 1

Area Apartamento m²: 56,00

Area Balcón m²: 25,10

Area Azotea m²: 0,00

Total m²: 81,10

Localización

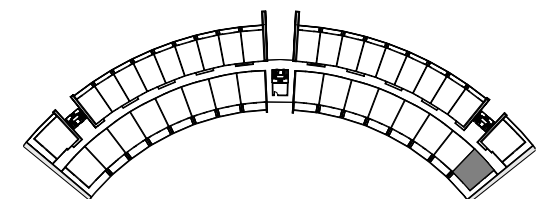

ESCALA GRÁFICA:



El promotor, se reserva el derecho a efectuar durante el transcurso de la ejecución de las obras las modificaciones del proyecto que fueran imprescindibles y más eficientes por motivos de orden técnico, legal o comercial, u ordenadas por cualquier administración u organismo público.

La Documentación es única y exclusivamente informativa y no contiene carácter contractual.

Las infografías de las fachadas, elementos comunes y restantes espacios son orientativas, y también podrán ser objeto de modificación en los proyectos técnicos.

El mobiliario en las infografías es solamente ilustrativo, por lo tanto, no deben considerarse parte del contrato de la compraventa. El equipamiento de las viviendas será el indicado en la correspondiente memoria de calidades anexo al contrato de compraventa.

Los acabados, calidades, colores, equipamiento, aparatos sanitarios, muebles de cocina, apertura de puertas pueden no parecerse a los definitivos ya que son una aproximación ilustrativa.



RIVER ISLAND
BY NOVAL PROPERTIES

Unidad: Z411

Superficies

Tipología: T05

Nivel: 4

Habitaciones: 1

Area Apartamento m²: 43,00

Area Balcón m²: 7,90

Area Azotea m²: 0,00

Total m²: 50,90

Localización

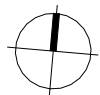
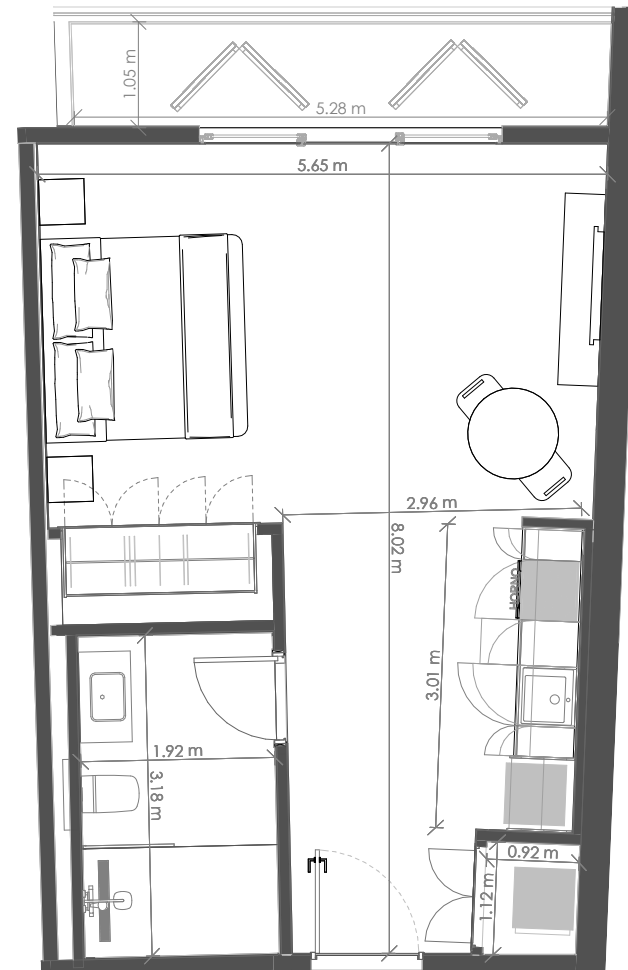
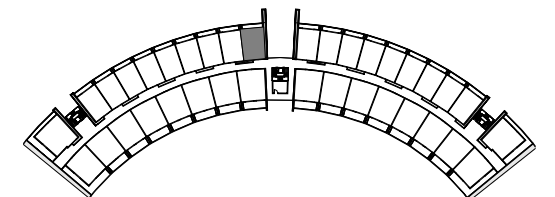

ESCALA GRÁFICA:



El promotor, se reserva el derecho a efectuar durante el transcurso de la ejecución de las obras las modificaciones del proyecto que fueran imprescindibles y más eficientes por motivos de orden técnico, legal o comercial, u ordenadas por cualquier administración u organismo público.

La Documentación es única y exclusivamente informativa y no contiene carácter contractual.

Las infografías de las fachadas, elementos comunes y restantes espacios son orientativas, y también podrán ser objeto de modificación en los proyectos técnicos.

El mobiliario en las infografías es solamente ilustrativo, por lo tanto, no deben considerarse parte del contrato de la compraventa. El equipamiento de las viviendas será el indicado en la correspondiente memoria de calidades anexo al contrato de compraventa.

Los acabados, calidades, colores, equipamiento, aparatos sanitarios, muebles de cocina, apertura de puertas pueden no parecerse a los definitivos ya que son una aproximación ilustrativa.



RIVER ISLAND
BY NOVAL PROPERTIES

Unidad: Z404

Superficies

Tipología: T05

Nivel: 4

Habitaciones: 1

Area Apartamento m²: 43,00

Area Balcón m²: 7,90

Area Azotea m²: 0,00

Total m²: 50,90

Localización

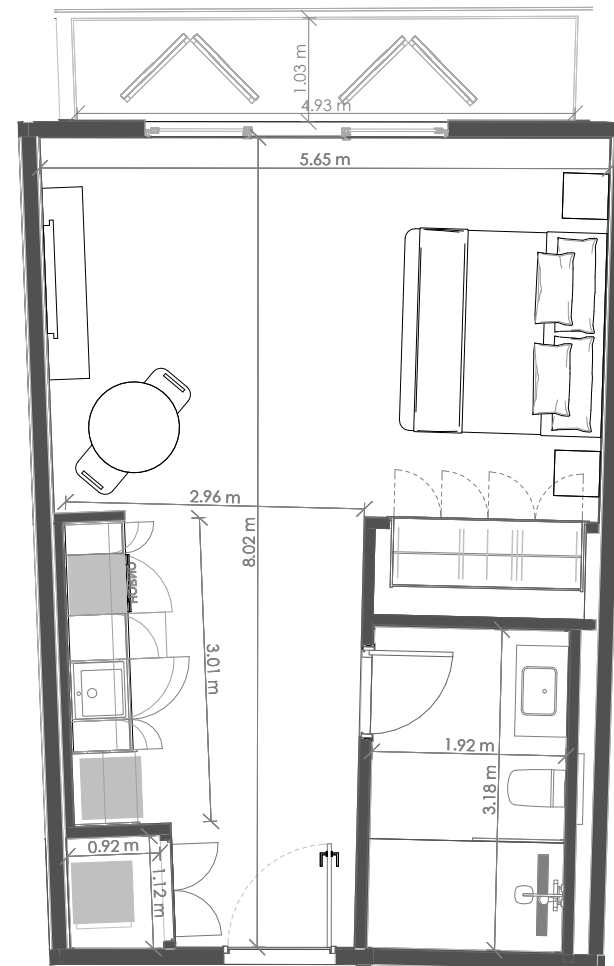
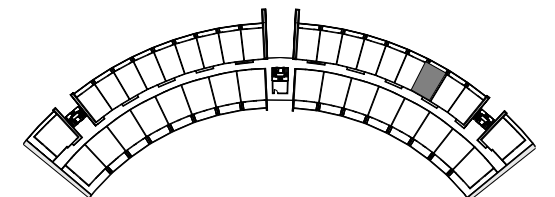

ESCALA GRÁFICA:



El promotor, se reserva el derecho a efectuar durante el transcurso de la ejecución de las obras las modificaciones del proyecto que fueran imprescindibles y más eficientes por motivos de orden técnico, legal o comercial, u ordenadas por cualquier administración u organismo público.

La Documentación es única y exclusivamente informativa y no contiene carácter contractual.

Las infografías de las fachadas, elementos comunes y restantes espacios son orientativas, y también podrán ser objeto de modificación en los proyectos técnicos.

El mobiliario en las infografías es solamente ilustrativo, por lo tanto, no deben considerarse parte del contrato de la compraventa. El equipamiento de las viviendas será el indicado en la correspondiente memoria de calidades anexo al contrato de compraventa.

Los acabados, calidades, colores, equipamiento, aparatos sanitarios, muebles de cocina, apertura de puertas pueden no parecerse a los definitivos ya que son una aproximación ilustrativa.



RIVER ISLAND
BY NOVAL PROPERTIES

Unidad: Z308

Superficies

Tipología: T05

Nivel: 3

Habitaciones: 1

Area Apartamento m²: 43,00

Area Balcón m²: 7,90

Area Azotea m²: 0,00

Total m²: 50,90

Localización

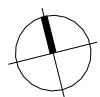
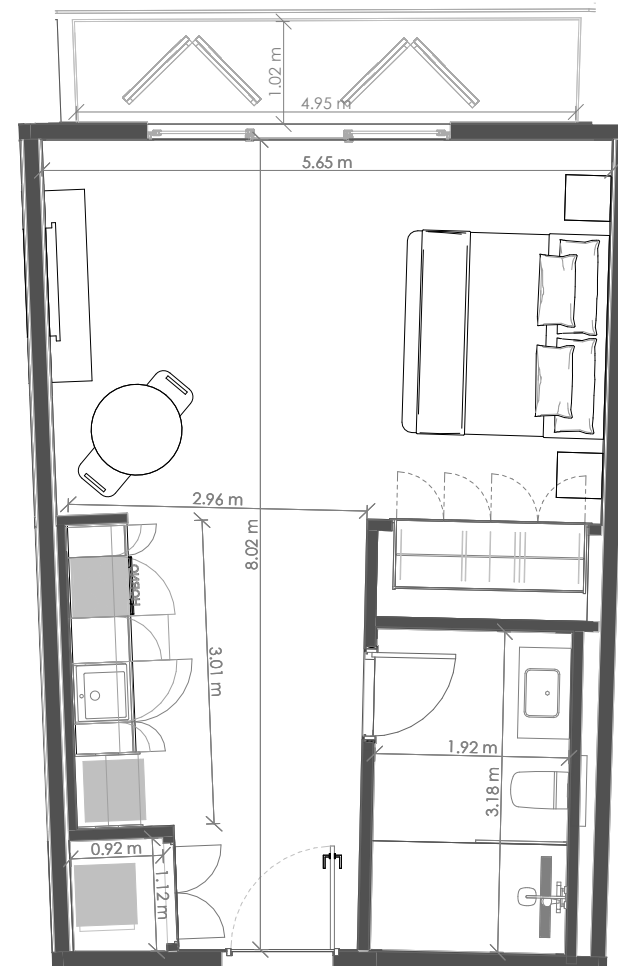
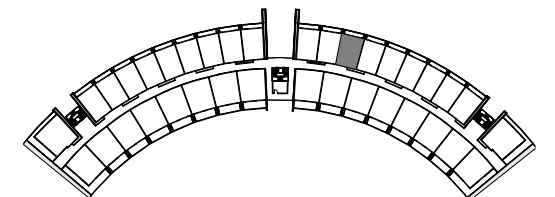

ESCALA GRÁFICA:



El promotor, se reserva el derecho a efectuar durante el transcurso de la ejecución de las obras las modificaciones del proyecto que fueran imprescindibles y más eficientes por motivos de orden técnico, legal o comercial, u ordenadas por cualquier administración u organismo público.

La Documentación es única y exclusivamente informativa y no contiene carácter contractual.

Las infografías de las fachadas, elementos comunes y restantes espacios son orientativas, y también podrán ser objeto de modificación en los proyectos técnicos.

El mobiliario en las infografías es solamente ilustrativo, por lo tanto, no deben considerarse parte del contrato de la compraventa. El equipamiento de las viviendas será el indicado en la correspondiente memoria de calidades anexo al contrato de compraventa.

Los acabados, calidades, colores, equipamiento, aparatos sanitarios, muebles de cocina, apertura de puertas pueden no parecerse a los definitivos ya que son una aproximación ilustrativa.



RIVER ISLAND
BY NOVAL PROPERTIES

Unidad: Z141

Superficies

Tipología: T02

Nivel: 1

Habitaciones: 1

Area Apartamento m²: 56,00

Area Balcón m²: 14,50

Area Azotea m²: 0,00

Total m²: 70,50

Localización

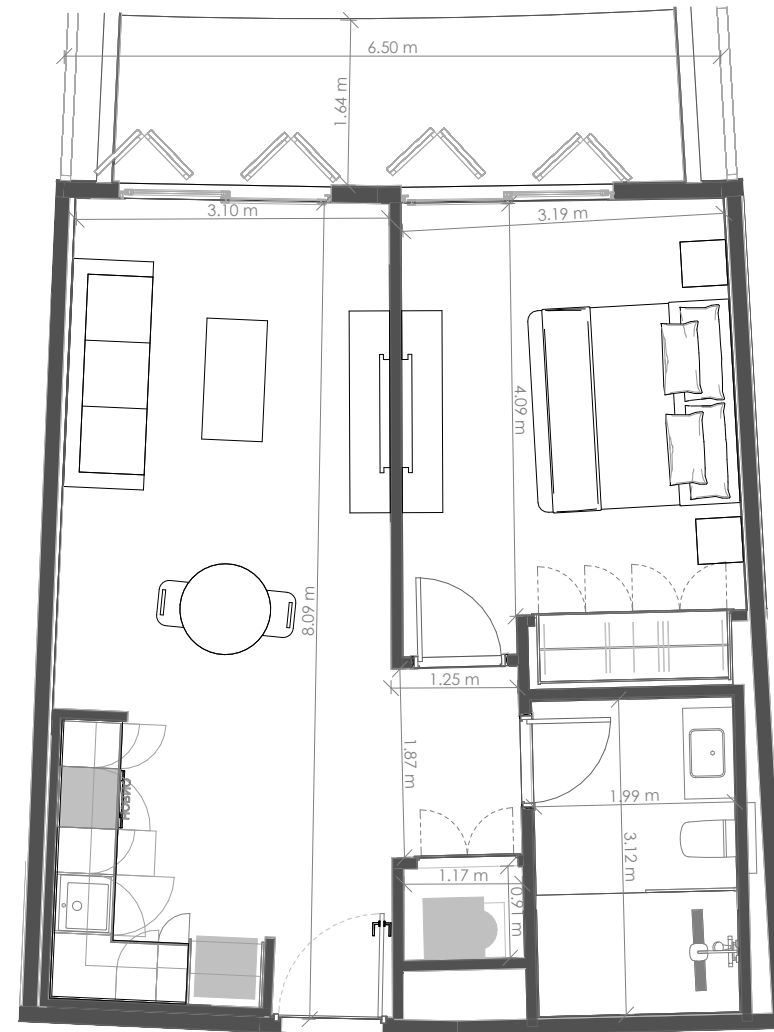
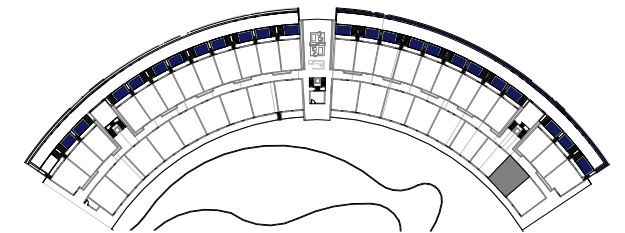

ESCALA GRÁFICA:

0 0.8 1.5 3.8 7.5
m. 1:75

El promotor, se reserva el derecho a efectuar durante el transcurso de la ejecución de las obras las modificaciones del proyecto que fueran imprescindibles y más eficientes por motivos de orden técnico, legal o comercial, u ordenadas por cualquier administración u organismo público.

La Documentación es única y exclusivamente informativa y no contiene carácter contractual.

Las infografías de las fachadas, elementos comunes y restantes espacios son orientativas, y también podrán ser objeto de modificación en los proyectos técnicos.

El mobiliario en las infografías es solamente ilustrativo, por lo tanto, no deben considerarse parte del contrato de la compraventa. El equipamiento de las viviendas será el indicado en la correspondiente memoria de calidades anexo al contrato de compraventa.

Los acabados, calidades, colores, equipamiento, aparatos sanitarios, muebles de cocina, apertura de puertas pueden no parecerse a los definitivos ya que son una aproximación ilustrativa.



RIVER ISLAND
BY NOVAL PROPERTIES

Unidad: Z322

Superficies

Tipología: T02

Nivel: 3

Habitaciones: 1

Area Apartamento m²: 56,00

Area Balcón m²: 14,50

Area Azotea m²: 0,00

Total m²: 70,50

Localización

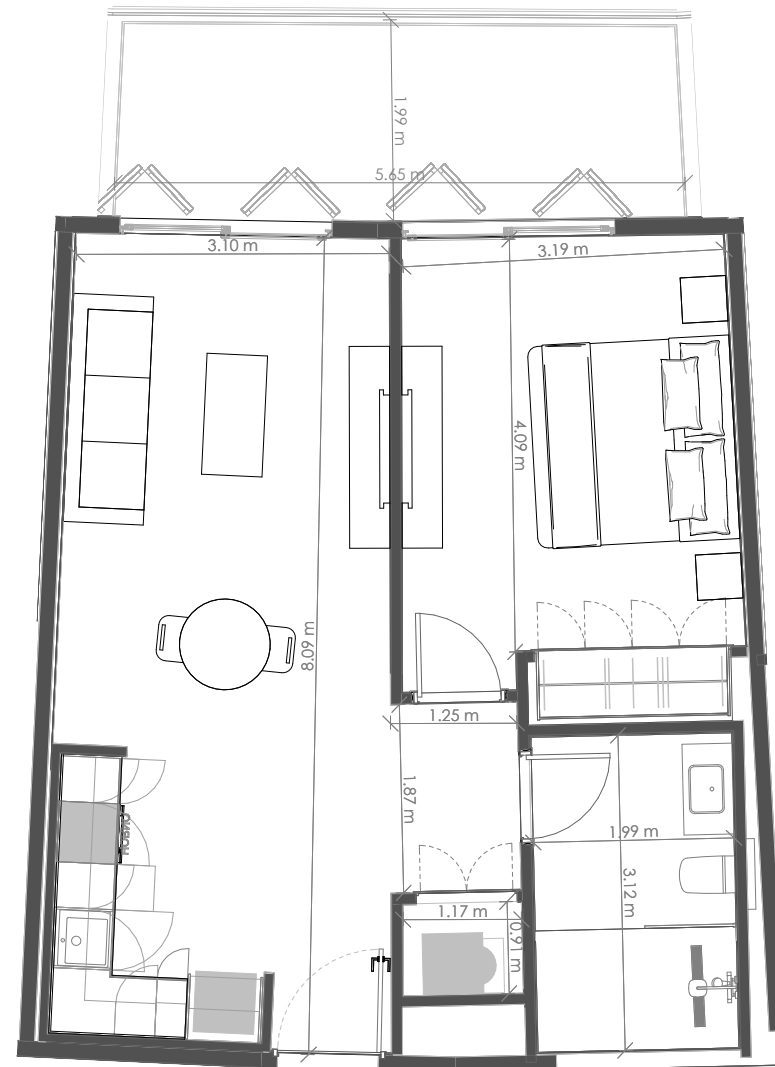
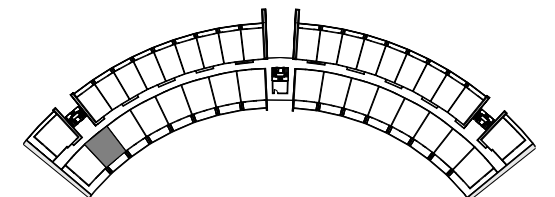

ESCALA GRÁFICA:

0 0.8 1.5 3.8 7.5
m. 1:75

El promotor, se reserva el derecho a efectuar durante el transcurso de la ejecución de las obras las modificaciones del proyecto que fueran imprescindibles y más eficientes por motivos de orden técnico, legal o comercial, u ordenadas por cualquier administración u organismo público.

La Documentación es única y exclusivamente informativa y no contiene carácter contractual.

Las infografías de las fachadas, elementos comunes y restantes espacios son orientativas, y también podrán ser objeto de modificación en los proyectos técnicos.

El mobiliario en las infografías es solamente ilustrativo, por lo tanto, no deben considerarse parte del contrato de la compraventa. El equipamiento de las viviendas será el indicado en la correspondiente memoria de calidades anexo al contrato de compraventa.

Los acabados, calidades, colores, equipamiento, aparatos sanitarios, muebles de cocina, apertura de puertas pueden no parecerse a los definitivos ya que son una aproximación ilustrativa.



RIVER ISLAND
BY NOVAL PROPERTIES

Unidad: Z427

Superficies

Tipología: T02

Nivel: 4

Habitaciones: 1

Area Apartamento m²: 56,00

Area Balcón m²: 14,50

Area Azotea m²: 0,00

Total m²: 70,50

Localización

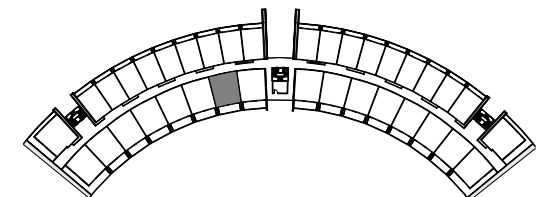

ESCALA GRÁFICA:

0 0.8 1.5 3.8 7.5
m. 1:75

El promotor, se reserva el derecho a efectuar durante el transcurso de la ejecución de las obras las modificaciones del proyecto que fueran imprescindibles y más eficientes por motivos de orden técnico, legal o comercial, u ordenadas por cualquier administración u organismo público.

La Documentación es única y exclusivamente informativa y no contiene carácter contractual.

Las infografías de las fachadas, elementos comunes y restantes espacios son orientativas, y también podrán ser objeto de modificación en los proyectos técnicos.

El mobiliario en las infografías es solamente ilustrativo, por lo tanto, no deben considerarse parte del contrato de la compraventa. El equipamiento de las viviendas será el indicado en la correspondiente memoria de calidades anexo al contrato de compraventa.

Los acabados, calidades, colores, equipamiento, aparatos sanitarios, muebles de cocina, apertura de puertas pueden no parecerse a los definitivos ya que son una aproximación ilustrativa.



RIVER ISLAND
BY NOVAL PROPERTIES

Unidad: Z432

Superficies

Tipología: T02

Nivel: 4

Habitaciones: 1

Area Apartamento m²: 56,00

Area Balcón m²: 14,50

Area Azotea m²: 0,00

Total m²: 70,50

Localización

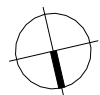
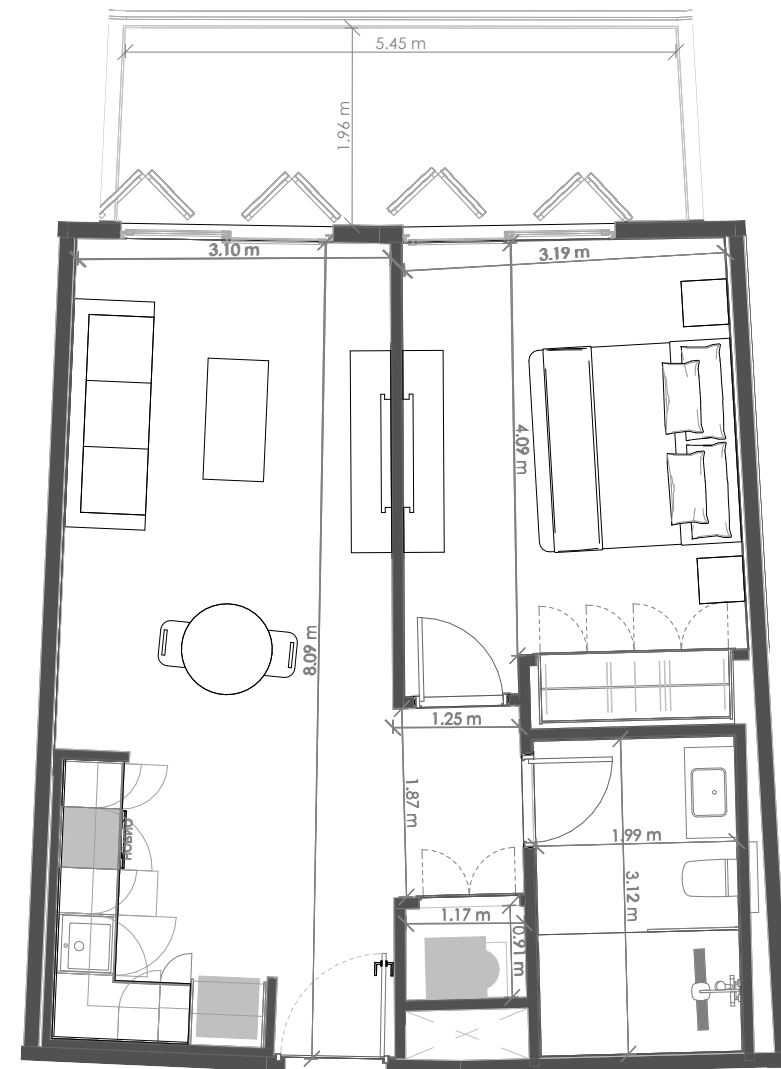
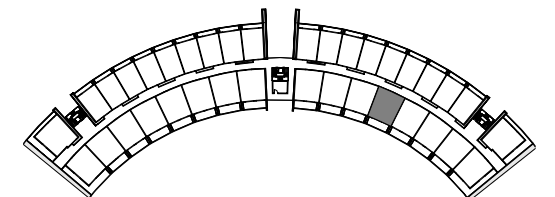

ESCALA GRÁFICA:



El promotor, se reserva el derecho a efectuar durante el transcurso de la ejecución de las obras las modificaciones del proyecto que fueran imprescindibles y más eficientes por motivos de orden técnico, legal o comercial, u ordenadas por cualquier administración u organismo público.

La Documentación es única y exclusivamente informativa y no contiene carácter contractual.

Las infografías de las fachadas, elementos comunes y restantes espacios son orientativas, y también podrán ser objeto de modificación en los proyectos técnicos.

El mobiliario en las infografías es solamente ilustrativo, por lo tanto, no deben considerarse parte del contrato de la compraventa. El equipamiento de las viviendas será el indicado en la correspondiente memoria de calidades anexo al contrato de compraventa.

Los acabados, calidades, colores, equipamiento, aparatos sanitarios, muebles de cocina, apertura de puertas pueden no parecerse a los definitivos ya que son una aproximación ilustrativa.



RIVER ISLAND
BY NOVAL PROPERTIES

Unidad: Z418

Superficies

Tipología: T05

Nivel: 4

Habitaciones: 1

Area Apartamento m²: 43,00

Area Balcón m²: 7,90

Area Azotea m²: 0,00

Total m²: 50,90

Localización

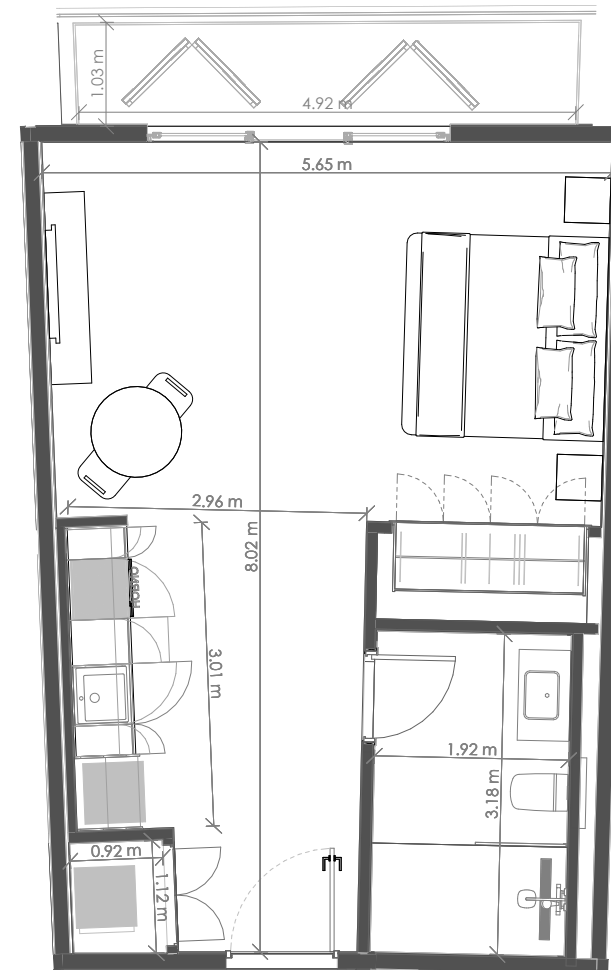
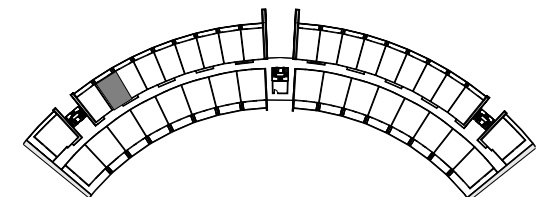

ESCALA GRÁFICA:

0 0.8 1.5 3.8 7.5
m. 1:75

El promotor, se reserva el derecho a efectuar durante el transcurso de la ejecución de las obras las modificaciones del proyecto que fueran imprescindibles y más eficientes por motivos de orden técnico, legal o comercial, u ordenadas por cualquier administración u organismo público.

La Documentación es única y exclusivamente informativa y no contiene carácter contractual.

Las infografías de las fachadas, elementos comunes y restantes espacios son orientativas, y también podrán ser objeto de modificación en los proyectos técnicos.

El mobiliario en las infografías es solamente ilustrativo, por lo tanto, no deben considerarse parte del contrato de la compraventa. El equipamiento de las viviendas será el indicado en la correspondiente memoria de calidades anexo al contrato de compraventa.

Los acabados, calidades, colores, equipamiento, aparatos sanitarios, muebles de cocina, apertura de puertas pueden no parecerse a los definitivos ya que son una aproximación ilustrativa.



RIVER ISLAND
BY NOVAL PROPERTIES

Unidad: Z314

Superficies

Tipología: T05

Nivel: 3

Habitaciones: 1

Area Apartamento m²: 43,00

Area Balcón m²: 7,90

Area Azotea m²: 0,00

Total m²: 50,90

Localización

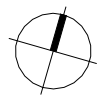
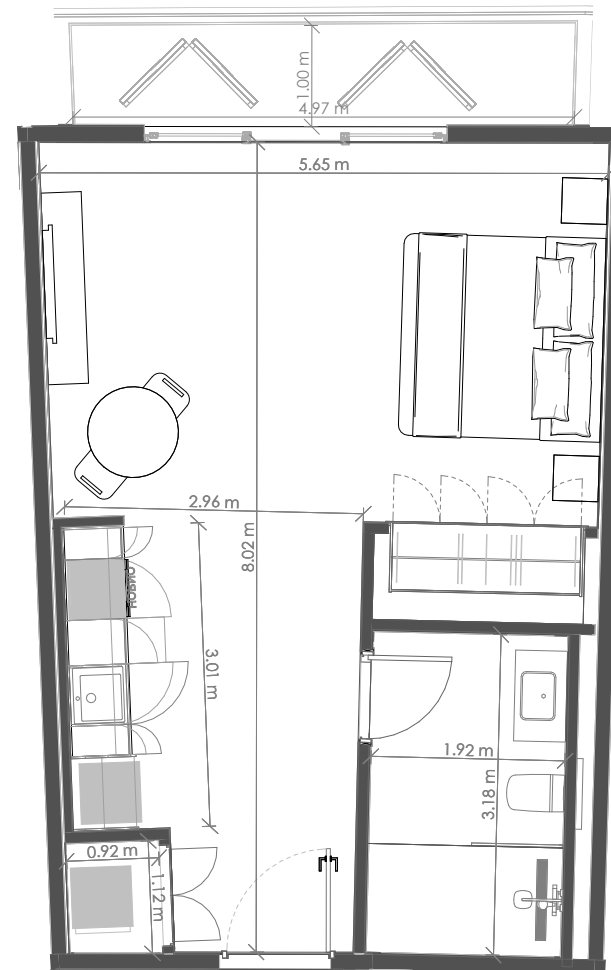
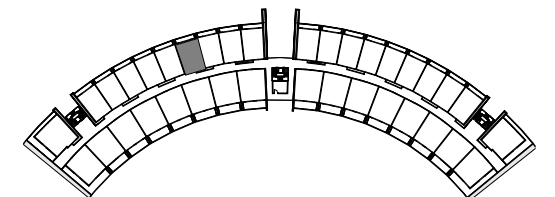

ESCALA GRÁFICA:



El promotor, se reserva el derecho a efectuar durante el transcurso de la ejecución de las obras las modificaciones del proyecto que fueran imprescindibles y más eficientes por motivos de orden técnico, legal o comercial, u ordenadas por cualquier administración u organismo público.

La Documentación es única y exclusivamente informativa y no contiene carácter contractual.

Las infografías de las fachadas, elementos comunes y restantes espacios son orientativas, y también podrán ser objeto de modificación en los proyectos técnicos.

El mobiliario en las infografías es solamente ilustrativo, por lo tanto, no deben considerarse parte del contrato de la compraventa. El equipamiento de las viviendas será el indicado en la correspondiente memoria de calidades anexo al contrato de compraventa.

Los acabados, calidades, colores, equipamiento, aparatos sanitarios, muebles de cocina, apertura de puertas pueden no parecerse a los definitivos ya que son una aproximación ilustrativa.



RIVER ISLAND
BY NOVAL PROPERTIES

Unidad: Z301

Superficies

Tipología: T07

Nivel: 3

Habitaciones: 1

Area Apartamento m²: 72,50

Area Balcón m²: 34,90

Area Azotea m²: 0,00

Total m²: 107,40

Localización

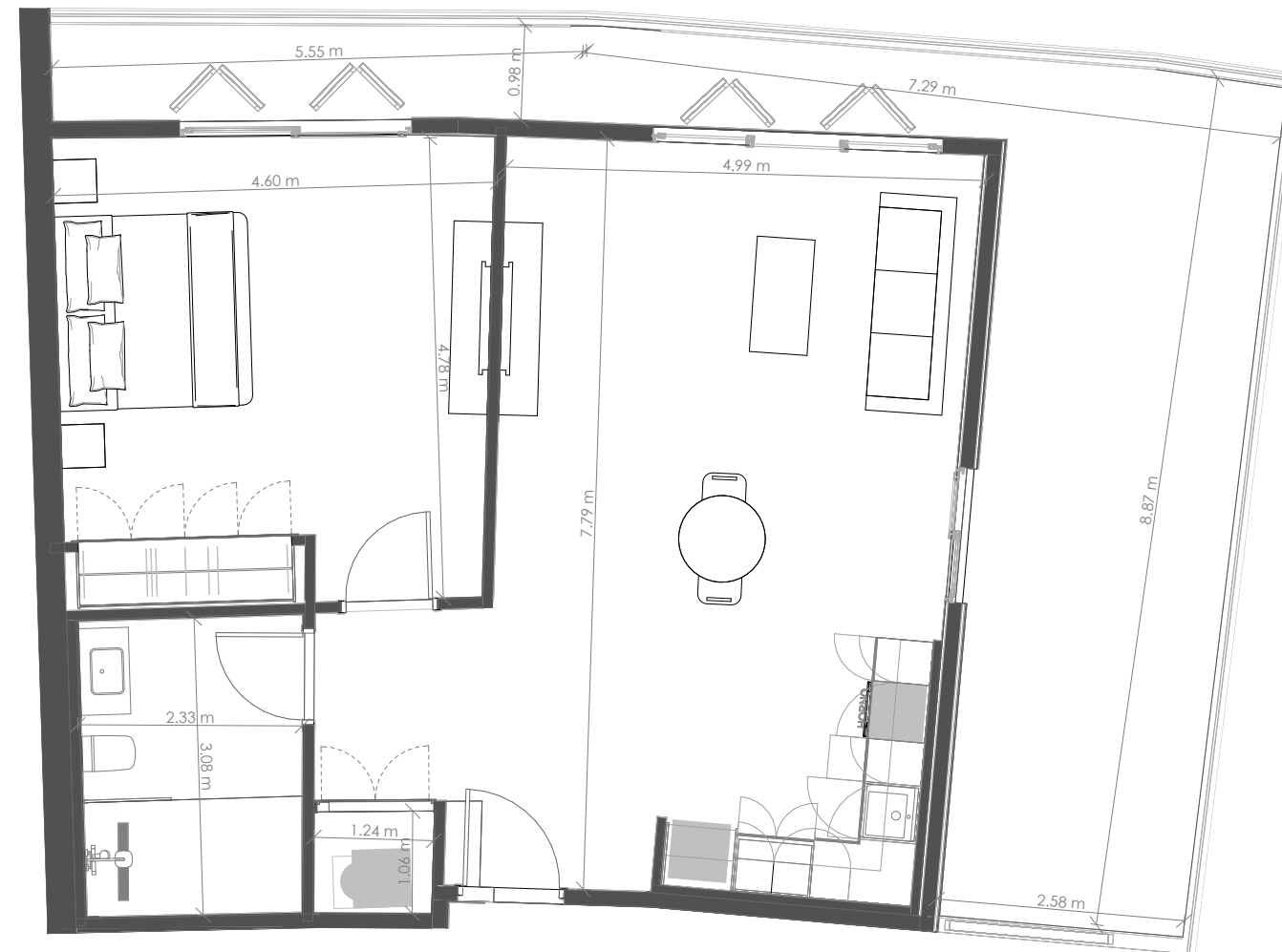
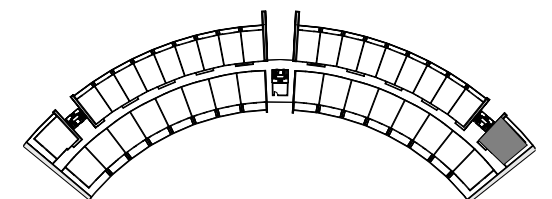

ESCALA GRÁFICA:

0 0.8 1.5 3.8 7.5
m. 1:75

El promotor, se reserva el derecho a efectuar durante el transcurso de la ejecución de las obras las modificaciones del proyecto que fueran imprescindibles y más eficientes por motivos de orden técnico, legal o comercial, u ordenadas por cualquier administración u organismo público.

La Documentación es única y exclusivamente informativa y no contiene carácter contractual.

Las infografías de las fachadas, elementos comunes y restantes espacios son orientativas, y también podrán ser objeto de modificación en los proyectos técnicos.

El mobiliario en las infografías es solamente ilustrativo, por lo tanto, no deben considerarse parte del contrato de la compraventa. El equipamiento de las viviendas será el indicado en la correspondiente memoria de calidades anexo al contrato de compraventa.

Los acabados, calidades, colores, equipamiento, aparatos sanitarios, muebles de cocina, apertura de puertas pueden no parecerse a los definitivos ya que son una aproximación ilustrativa.



RIVER ISLAND
BY NOVAL PROPERTIES

Unidad: Z225

Superficies

Tipología: T02

Nivel: 2

Habitaciones: 1

Area Apartamento m²: 56,00

Area Balcón m²: 14,50

Area Azotea m²: 0,00

Total m²: 70,50

Localización

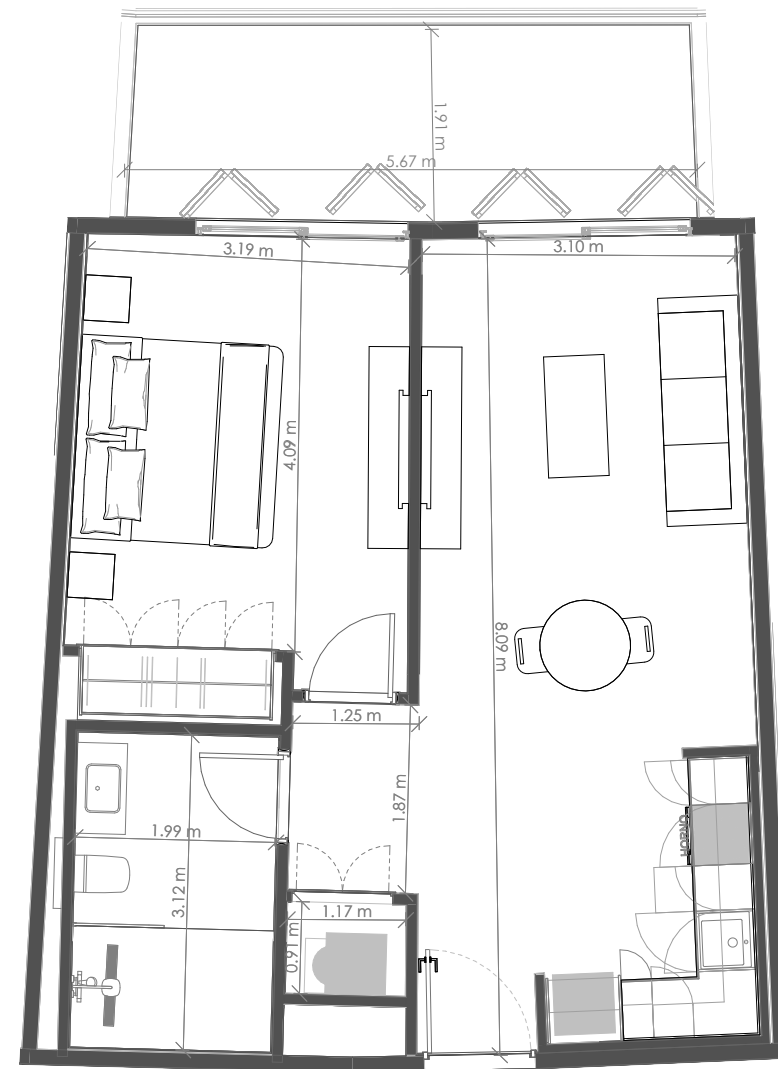
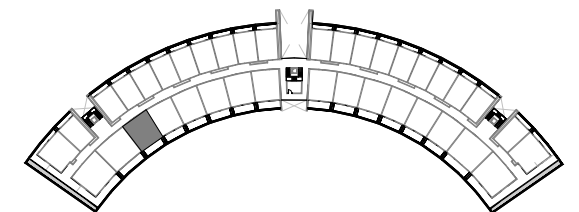

ESCALA GRÁFICA:

0 0.8 1.5 3.8 7.5
m. 1:75

El promotor, se reserva el derecho a efectuar durante el transcurso de la ejecución de las obras las modificaciones del proyecto que fueran imprescindibles y más eficientes por motivos de orden técnico, legal o comercial, u ordenadas por cualquier administración u organismo público.

La Documentación es única y exclusivamente informativa y no contiene carácter contractual.

Las infografías de las fachadas, elementos comunes y restantes espacios son orientativas, y también podrán ser objeto de modificación en los proyectos técnicos.

El mobiliario en las infografías es solamente ilustrativo, por lo tanto, no deben considerarse parte del contrato de la compraventa. El equipamiento de las viviendas será el indicado en la correspondiente memoria de calidades anexo al contrato de compraventa.

Los acabados, calidades, colores, equipamiento, aparatos sanitarios, muebles de cocina, apertura de puertas pueden no parecerse a los definitivos ya que son una aproximación ilustrativa.



RIVER ISLAND
BY NOVAL PROPERTIES

Unidad: Z230

Superficies

Tipología: T02

Nivel: 2

Habitaciones: 1

Area Apartamento m²: 56,00

Area Balcón m²: 14,50

Area Azotea m²: 0,00

Total m²: 70,50

Localización

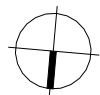
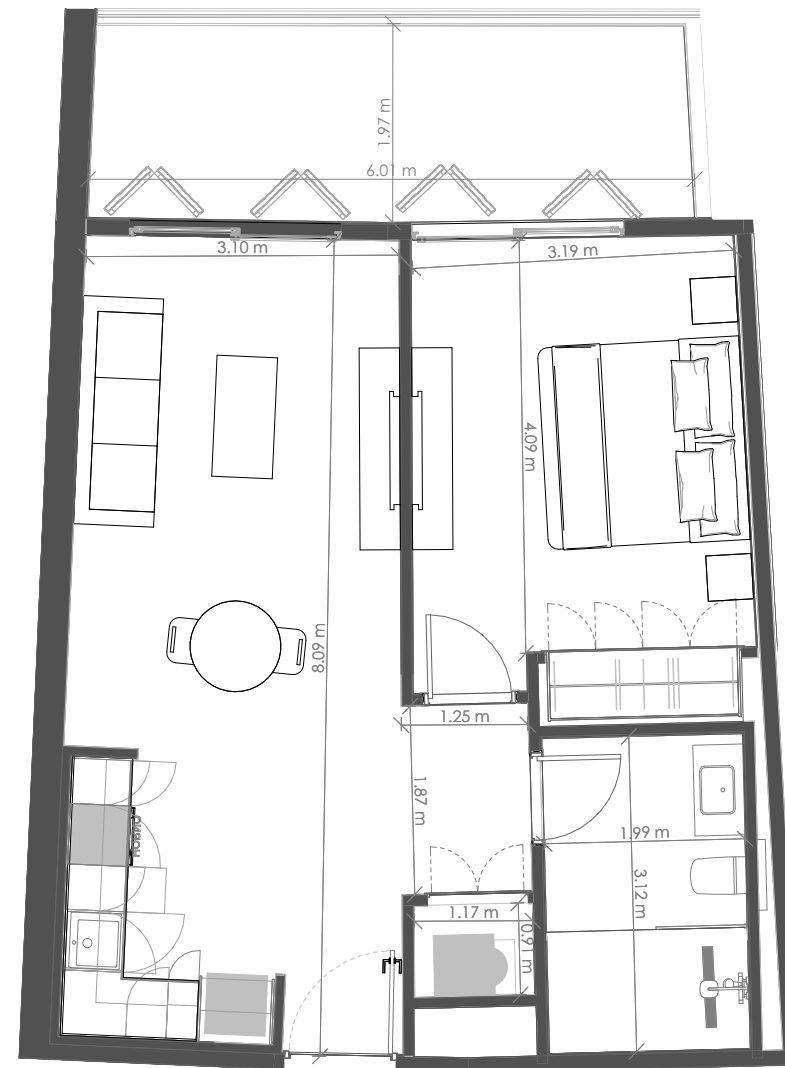
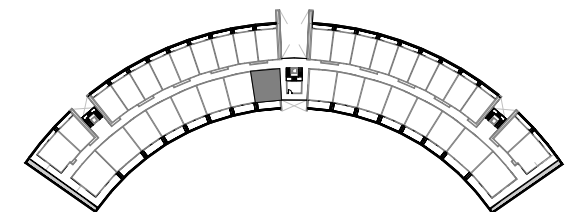

ESCALA GRÁFICA:



El promotor, se reserva el derecho a efectuar durante el transcurso de la ejecución de las obras las modificaciones del proyecto que fueran imprescindibles y más eficientes por motivos de orden técnico, legal o comercial, u ordenadas por cualquier administración u organismo público.

La Documentación es única y exclusivamente informativa y no contiene carácter contractual.

Las infografías de las fachadas, elementos comunes y restantes espacios son orientativas, y también podrán ser objeto de modificación en los proyectos técnicos.

El mobiliario en las infografías es solamente ilustrativo, por lo tanto, no deben considerarse parte del contrato de la compraventa. El equipamiento de las viviendas será el indicado en la correspondiente memoria de calidades anexo al contrato de compraventa.

Los acabados, calidades, colores, equipamiento, aparatos sanitarios, muebles de cocina, apertura de puertas pueden no parecerse a los definitivos ya que son una aproximación ilustrativa.



RIVER ISLAND
BY NOVAL PROPERTIES

Unidad: Z138

Superficies

Tipología: T02

Nivel: 1

Habitaciones: 1

Area Apartamento m²: 56,00

Area Balcón m²: 14,50

Area Azotea m²: 0,00

Total m²: 70,50

Localización

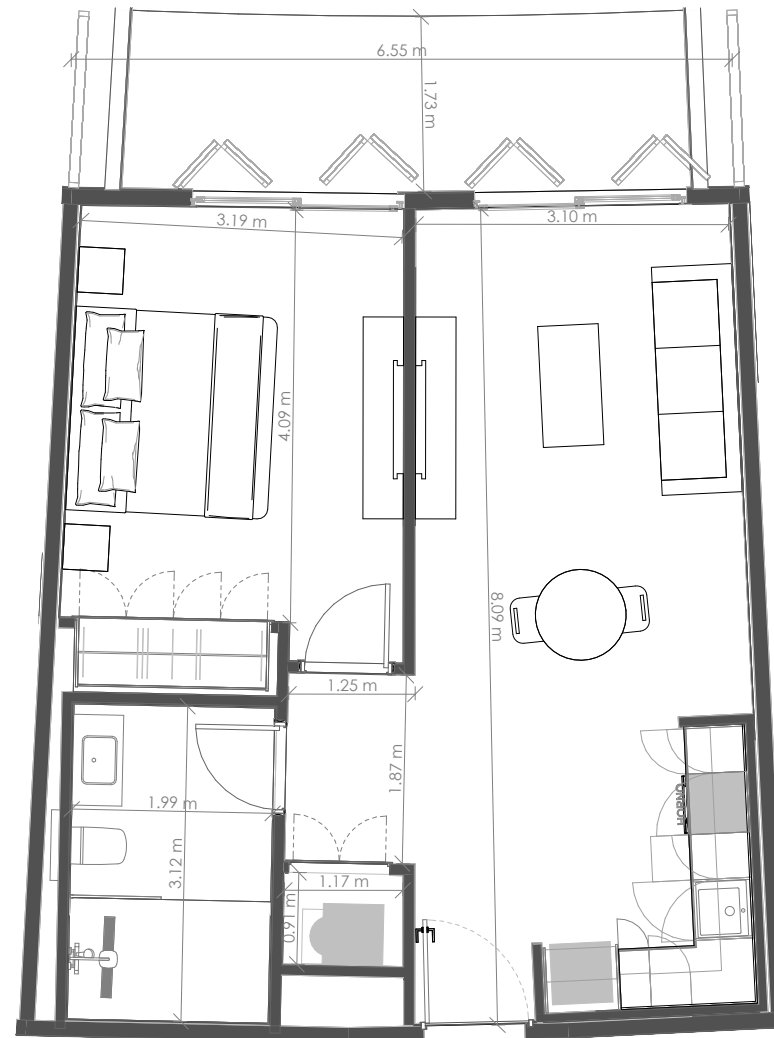
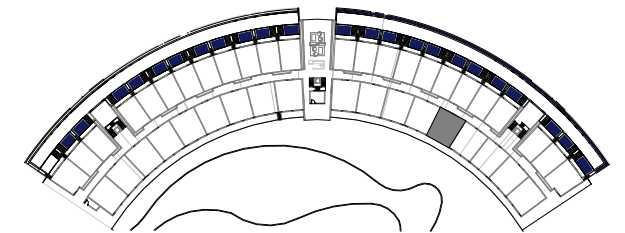

ESCALA GRÁFICA:

0 0.8 1.5 3.8 7.5
m. 1:75

El promotor, se reserva el derecho a efectuar durante el transcurso de la ejecución de las obras las modificaciones del proyecto que fueran imprescindibles y más eficientes por motivos de orden técnico, legal o comercial, u ordenadas por cualquier administración u organismo público.

La Documentación es única y exclusivamente informativa y no contiene carácter contractual.

Las infografías de las fachadas, elementos comunes y restantes espacios son orientativas, y también podrán ser objeto de modificación en los proyectos técnicos.

El mobiliario en las infografías es solamente ilustrativo, por lo tanto, no deben considerarse parte del contrato de la compraventa. El equipamiento de las viviendas será el indicado en la correspondiente memoria de calidades anexo al contrato de compraventa.

Los acabados, calidades, colores, equipamiento, aparatos sanitarios, muebles de cocina, apertura de puertas pueden no parecerse a los definitivos ya que son una aproximación ilustrativa.



RIVER ISLAND
BY NOVAL PROPERTIES

Unidad: Z112

Superficies

Tipología: T10

Nivel: 1

Habitaciones: 1

Area Apartamento m²: 43,00

Area Balcón m²: 7,90

Area Azotea m²: 0,00

Total m²: 64,90

Localización

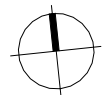
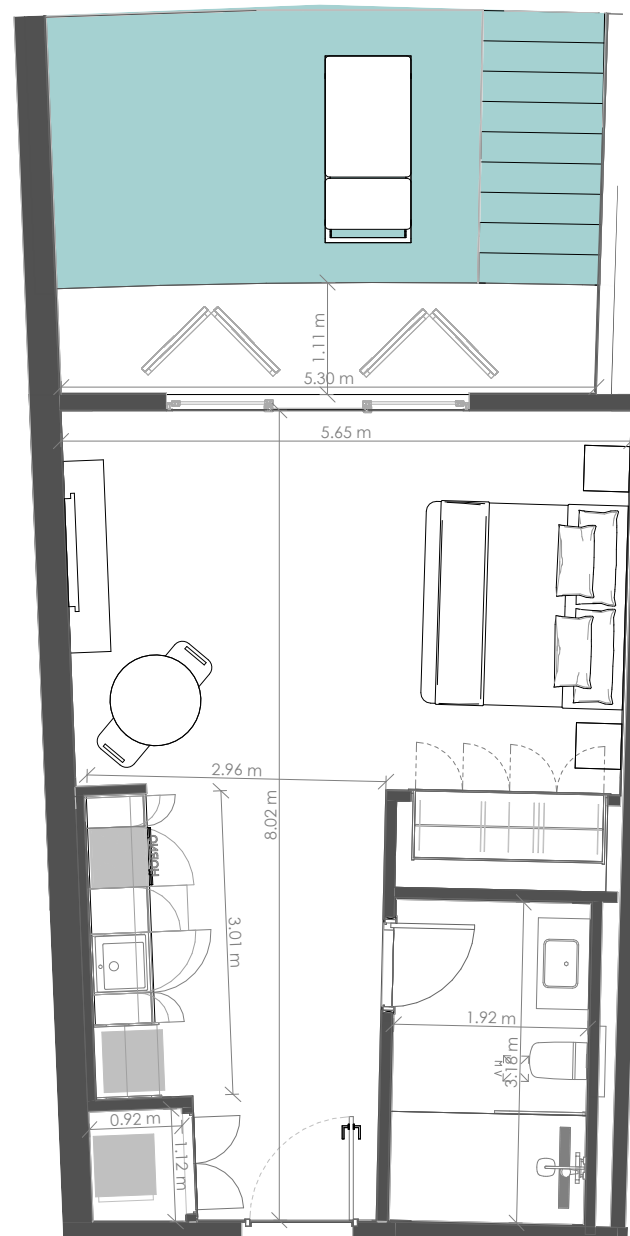
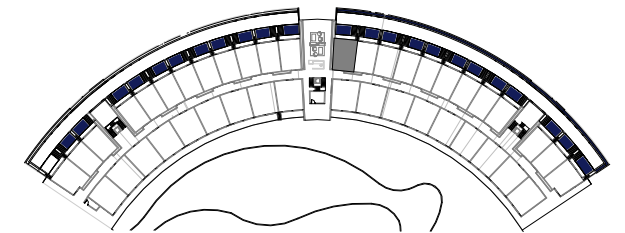

ESCALA GRÁFICA:



El promotor, se reserva el derecho a efectuar durante el transcurso de la ejecución de las obras las modificaciones del proyecto que fueran imprescindibles y más eficientes por motivos de orden técnico, legal o comercial, u ordenadas por cualquier administración u organismo público.

La Documentación es única y exclusivamente informativa y no contiene carácter contractual.

Las infografías de las fachadas, elementos comunes y restantes espacios son orientativas, y también podrán ser objeto de modificación en los proyectos técnicos.

El mobiliario en las infografías es solamente ilustrativo, por lo tanto, no deben considerarse parte del contrato de la compraventa. El equipamiento de las viviendas será el indicado en la correspondiente memoria de calidades anexo al contrato de compraventa.

Los acabados, calidades, colores, equipamiento, aparatos sanitarios, muebles de cocina, apertura de puertas pueden no parecerse a los definitivos ya que son una aproximación ilustrativa.



RIVER ISLAND
BY NOVAL PROPERTIES

Unidad: Z107

Superficies

Tipología: T10

Nivel: 1

Habitaciones: 1

Area Apartamento m²: 43,00

Area Balcón m²: 7,90

Area Azotea m²: 0,00

Total m²: 64,90

Localización

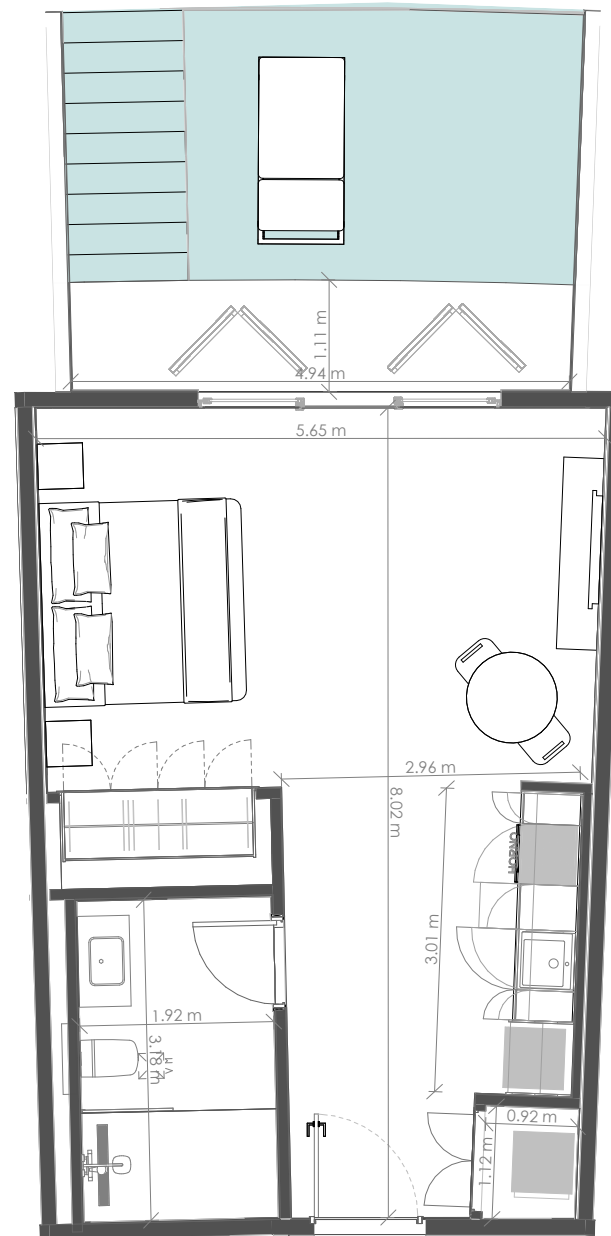
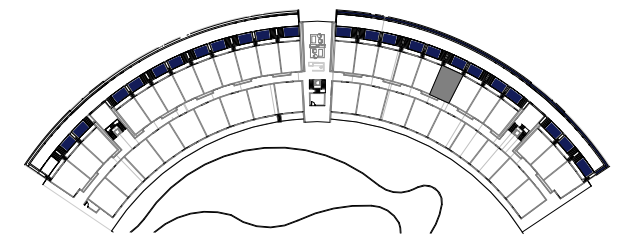

ESCALA GRÁFICA:

0 0.8 1.5 3.8 7.5
m. 1:75

El promotor, se reserva el derecho a efectuar durante el transcurso de la ejecución de las obras las modificaciones del proyecto que fueran imprescindibles y más eficientes por motivos de orden técnico, legal o comercial, u ordenadas por cualquier administración u organismo público.

La Documentación es única y exclusivamente informativa y no contiene carácter contractual.

Las infografías de las fachadas, elementos comunes y restantes espacios son orientativas, y también podrán ser objeto de modificación en los proyectos técnicos.

El mobiliario en las infografías es solamente ilustrativo, por lo tanto, no deben considerarse parte del contrato de la compraventa. El equipamiento de las viviendas será el indicado en la correspondiente memoria de calidades anexo al contrato de compraventa.

Los acabados, calidades, colores, equipamiento, aparatos sanitarios, muebles de cocina, apertura de puertas pueden no parecerse a los definitivos ya que son una aproximación ilustrativa.



RIVER ISLAND
BY NOVAL PROPERTIES

Unidad: Z213

Superficies

Tipología: T05

Nivel: 2

Habitaciones: 1

Area Apartamento m²: 43,00

Area Balcón m²: 7,90

Area Azotea m²: 0,00

Total m²: 50,90

Localización

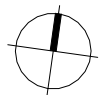
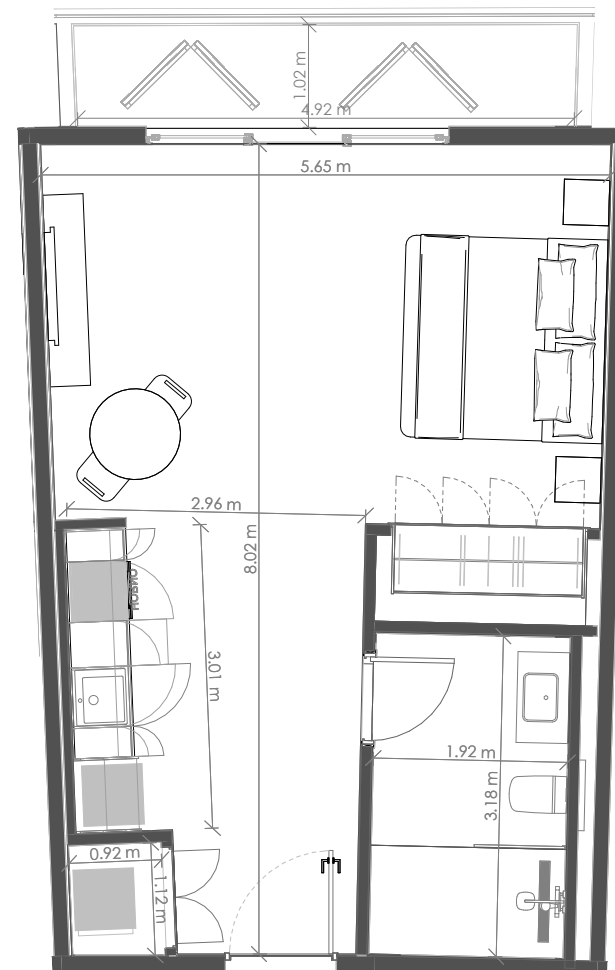
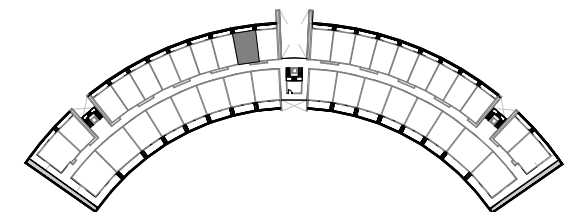

ESCALA GRÁFICA:



El promotor, se reserva el derecho a efectuar durante el transcurso de la ejecución de las obras las modificaciones del proyecto que fueran imprescindibles y más eficientes por motivos de orden técnico, legal o comercial, u ordenadas por cualquier administración u organismo público.

La Documentación es única y exclusivamente informativa y no contiene carácter contractual.

Las infografías de las fachadas, elementos comunes y restantes espacios son orientativas, y también podrán ser objeto de modificación en los proyectos técnicos.

El mobiliario en las infografías es solamente ilustrativo, por lo tanto, no deben considerarse parte del contrato de la compraventa. El equipamiento de las viviendas será el indicado en la correspondiente memoria de calidades anexo al contrato de compraventa.

Los acabados, calidades, colores, equipamiento, aparatos sanitarios, muebles de cocina, apertura de puertas pueden no parecerse a los definitivos ya que son una aproximación ilustrativa.



RIVER ISLAND
BY NOVAL PROPERTIES

Unidad: Z206

Superficies

Tipología: T05

Nivel: 2

Habitaciones: 1

Area Apartamento m²: 43,00

Area Balcón m²: 7,90

Area Azotea m²: 0,00

Total m²: 50,90

Localización

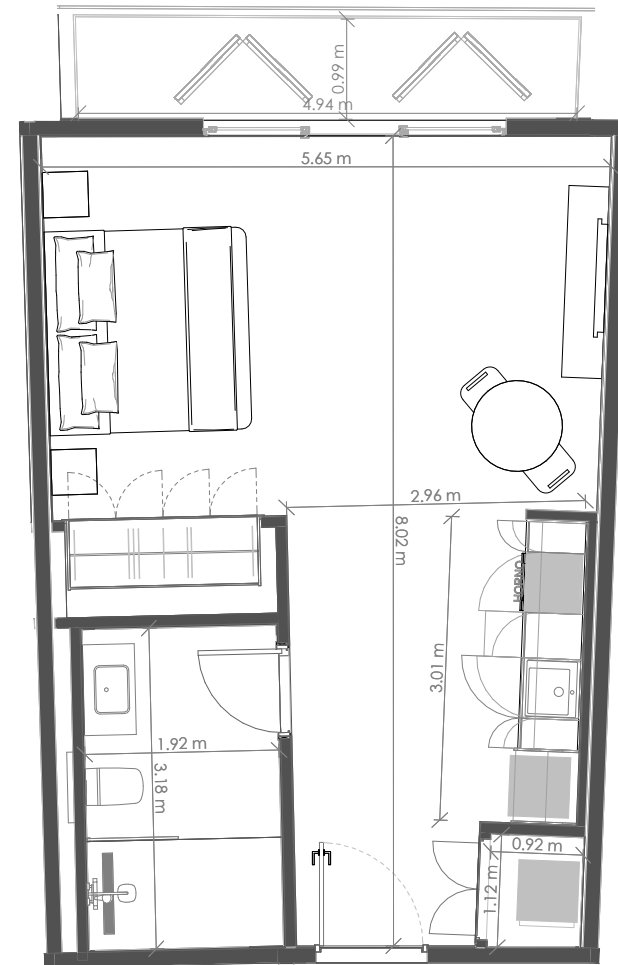
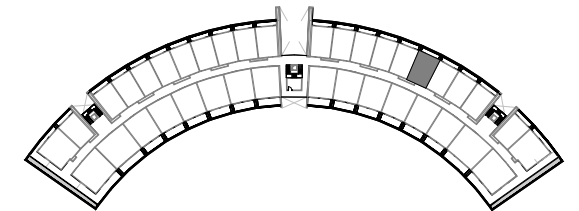

ESCALA GRÁFICA:



El promotor, se reserva el derecho a efectuar durante el transcurso de la ejecución de las obras las modificaciones del proyecto que fueran imprescindibles y más eficientes por motivos de orden técnico, legal o comercial, u ordenadas por cualquier administración u organismo público.

La Documentación es única y exclusivamente informativa y no contiene carácter contractual.

Las infografías de las fachadas, elementos comunes y restantes espacios son orientativas, y también podrán ser objeto de modificación en los proyectos técnicos.

El mobiliario en las infografías es solamente ilustrativo, por lo tanto, no deben considerarse parte del contrato de la compraventa. El equipamiento de las viviendas será el indicado en la correspondiente memoria de calidades anexo al contrato de compraventa.

Los acabados, calidades, colores, equipamiento, aparatos sanitarios, muebles de cocina, apertura de puertas pueden no parecerse a los definitivos ya que son una aproximación ilustrativa.



RIVER ISLAND
BY NOVAL PROPERTIES

Unidad: Z124

Superficies

Tipología: T10

Nivel: 1

Habitaciones: 1

Area Apartamento m²: 43,00

Area Balcón m²: 7,90

Area Azotea m²: 0,00

Total m²: 64,90

Localización

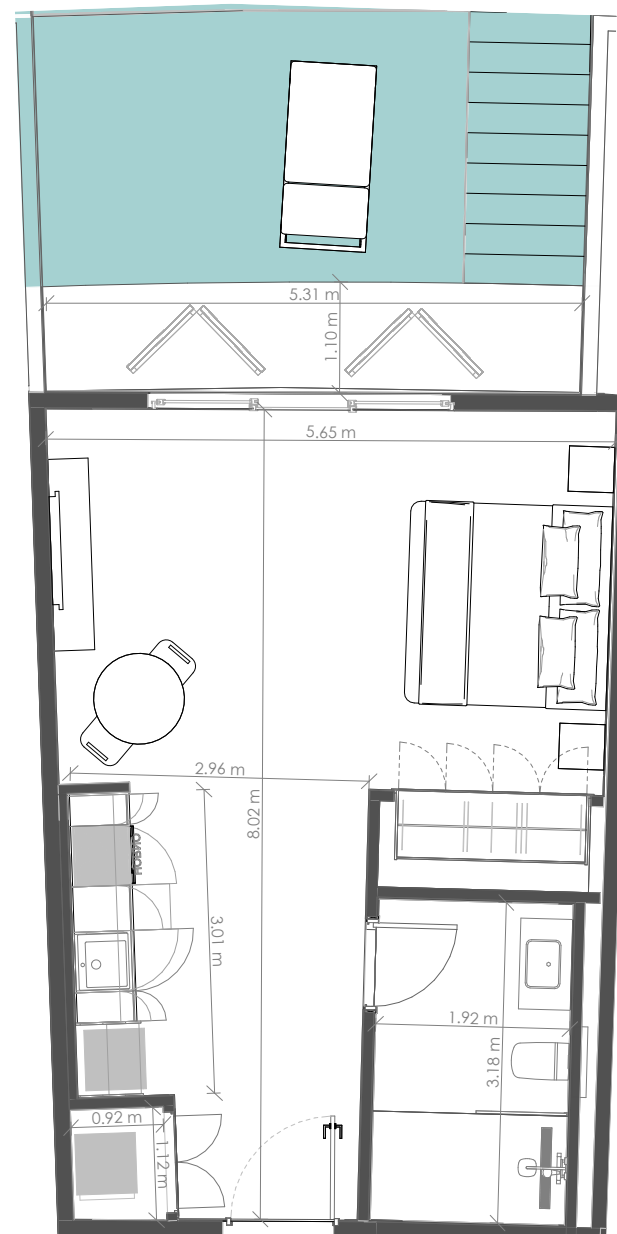
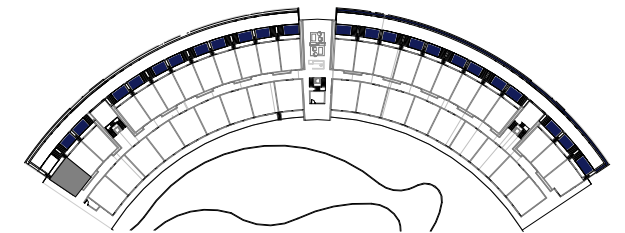

ESCALA GRÁFICA:

0 0.8 1.5 3.8 7.5
m. 1:75

El promotor, se reserva el derecho a efectuar durante el transcurso de la ejecución de las obras las modificaciones del proyecto que fueran imprescindibles y más eficientes por motivos de orden técnico, legal o comercial, u ordenadas por cualquier administración u organismo público.

La Documentación es única y exclusivamente informativa y no contiene carácter contractual.

Las infografías de las fachadas, elementos comunes y restantes espacios son orientativas, y también podrán ser objeto de modificación en los proyectos técnicos.

El mobiliario en las infografías es solamente ilustrativo, por lo tanto, no deben considerarse parte del contrato de la compraventa. El equipamiento de las viviendas será el indicado en la correspondiente memoria de calidades anexo al contrato de compraventa.

Los acabados, calidades, colores, equipamiento, aparatos sanitarios, muebles de cocina, apertura de puertas pueden no parecerse a los definitivos ya que son una aproximación ilustrativa.



RIVER ISLAND
BY NOVAL PROPERTIES

Unidad: Z131

Superficies

Tipología: T02

Nivel: 1

Habitaciones: 1

Area Apartamento m²: 56,00

Area Balcón m²: 14,50

Area Azotea m²: 0,00

Total m²: 70,50

Localización

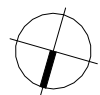
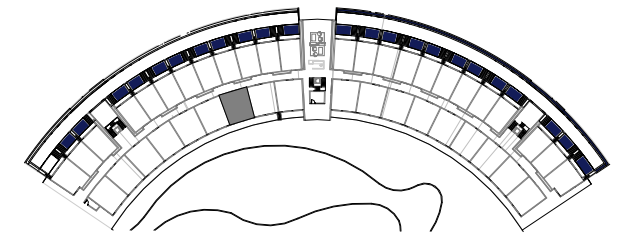

ESCALA GRÁFICA:

0 0.8 1.5 3.8 7.5
m. 1:75

El promotor, se reserva el derecho a efectuar durante el transcurso de la ejecución de las obras las modificaciones del proyecto que fueran imprescindibles y más eficientes por motivos de orden técnico, legal o comercial, u ordenadas por cualquier administración u organismo público.

La Documentación es única y exclusivamente informativa y no contiene carácter contractual.

Las infografías de las fachadas, elementos comunes y restantes espacios son orientativas, y también podrán ser objeto de modificación en los proyectos técnicos.

El mobiliario en las infografías es solamente ilustrativo, por lo tanto, no deben considerarse parte del contrato de la compraventa. El equipamiento de las viviendas será el indicado en la correspondiente memoria de calidades anexo al contrato de compraventa.

Los acabados, calidades, colores, equipamiento, aparatos sanitarios, muebles de cocina, apertura de puertas pueden no parecerse a los definitivos ya que son una aproximación ilustrativa.



RIVER ISLAND
BY NOVAL PROPERTIES

Unidad: Z125

Superficies

Tipología: T02

Nivel: 1

Habitaciones: 1

Area Apartamento m²: 56,00

Area Balcón m²: 14,50

Area Azotea m²: 0,00

Total m²: 70,50

Localización

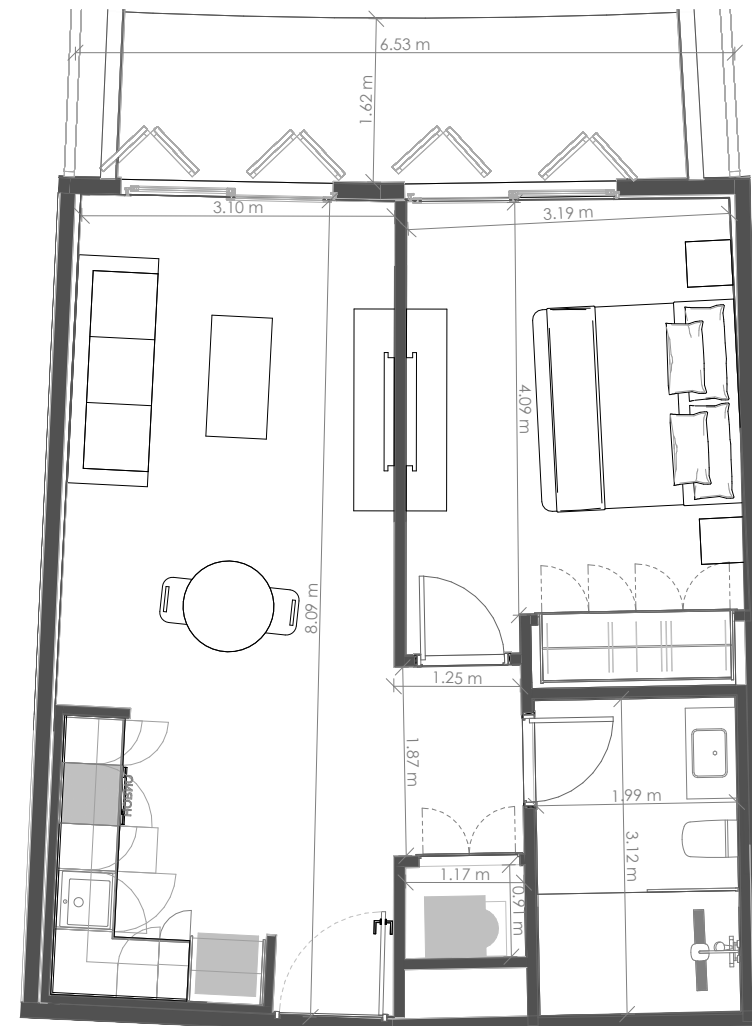
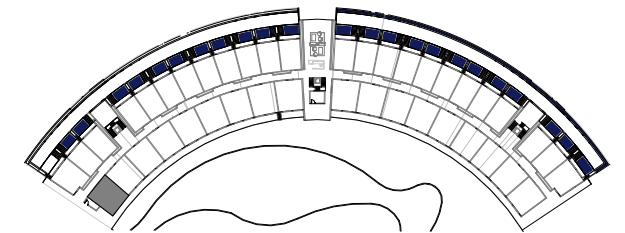

ESCALA GRÁFICA:

0 0.8 1.5 3.8 7.5
m. 1:75

El promotor, se reserva el derecho a efectuar durante el transcurso de la ejecución de las obras las modificaciones del proyecto que fueran imprescindibles y más eficientes por motivos de orden técnico, legal o comercial, u ordenadas por cualquier administración u organismo público.

La Documentación es única y exclusivamente informativa y no contiene carácter contractual.

Las infografías de las fachadas, elementos comunes y restantes espacios son orientativas, y también podrán ser objeto de modificación en los proyectos técnicos.

El mobiliario en las infografías es solamente ilustrativo, por lo tanto, no deben considerarse parte del contrato de la compraventa. El equipamiento de las viviendas será el indicado en la correspondiente memoria de calidades anexo al contrato de compraventa.

Los acabados, calidades, colores, equipamiento, aparatos sanitarios, muebles de cocina, apertura de puertas pueden no parecerse a los definitivos ya que son una aproximación ilustrativa.



RIVER ISLAND
BY NOVAL PROPERTIES

Unidad: Z238

Superficies

Tipología: T01

Nivel: 2

Habitaciones: 1

Area Apartamento m²: 61,60

Area Balcón m²: 34,70

Area Azotea m²: 0,00

Total m²: 96,30

Localización

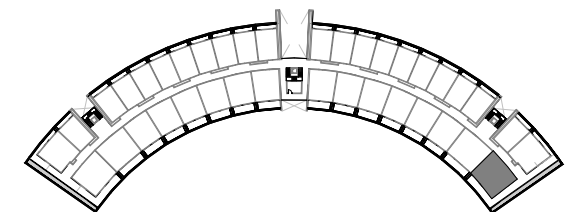

ESCALA GRÁFICA:



El promotor, se reserva el derecho a efectuar durante el transcurso de la ejecución de las obras las modificaciones del proyecto que fueran imprescindibles y más eficientes por motivos de orden técnico, legal o comercial, u ordenadas por cualquier administración u organismo público.

La Documentación es única y exclusivamente informativa y no contiene carácter contractual.

Las infografías de las fachadas, elementos comunes y restantes espacios son orientativas, y también podrán ser objeto de modificación en los proyectos técnicos.

El mobiliario en las infografías es solamente ilustrativo, por lo tanto, no deben considerarse parte del contrato de la compraventa. El equipamiento de las viviendas será el indicado en la correspondiente memoria de calidades anexo al contrato de compraventa.

Los acabados, calidades, colores, equipamiento, aparatos sanitarios, muebles de cocina, apertura de puertas pueden no parecerse a los definitivos ya que son una aproximación ilustrativa.